

Fraktur des 1. Mittelhandknochens

Filter: Anerkannte Fälle mit Diagnose S62.2X

X steht für eine beliebige Zahl, d.h Diagnosecode S622 inklusive aller Unter-codes.

Fallzahl pro Jahr	mit Diagnose	davon Hauptdiagnose (1)
Hochgerechnete Anzahl Fälle pro Jahr	634	520
davon mit isolierter Diagnose	300	300

Soziodemographie	mit Diagnose	davon Hauptdiagnose (1)
Durchschnittliches Alter	33.6	34.0
Median Alter	32.1	32.8
Anteil Berufsunfälle	19%	21%
Anteil Frauen	11%	12%

Heilkosten (in CHF)	mit Diagnose	davon Hauptdiagnose (1)
Durchschnittliche Heilkosten	10'807	4'522
Median der Heilkosten	4'192	3'628
10% der Fälle haben Heilkosten von weniger als	698	603
10% der Fälle haben Heilkosten von mehr als	15'250	8'834
Anteil dieser 10% der Fälle an den gesamten HK	67%	35%

Versicherungsleistungen Total (in CHF)	mit Diagnose	davon Hauptdiagnose (1)
Durchschnittliche Versicherungsleistungen	27'574	14'451
Median der Versicherungsleistungen	8'565	7'934
10% der Fälle haben VL von weniger als	1'378	1'300
10% der Fälle haben VL von mehr als	35'274	25'769
Anteil dieser 10% der Fälle an den gesamten VL	68%	48%

Entschädigte Tage	mit Diagnose	davon Hauptdiagnose (1)
Anzahl der Fälle mit entschädigten Tagen pro Jahr	543	440
Anteil der Fälle mit entschädigten Tagen	86%	85%
Durchschnittliche Zahl entschädigter Tage (ohne Renten)	89	63
Median der entschädigten Tage (ohne Renten)	51	46

Renten	mit Diagnose	davon Hauptdiagnose (1)
Durchschnittliche Anzahl Todesfälle pro Jahr	0	0
Durchschnittliche Anzahl der Fälle mit IR pro Jahr	6	2
Anteil der Fälle mit IR	1%	0%
Durchschnittlicher Invaliditätsgrad über alle Fälle	0.4%	0.1%
Durchschnittlicher Invaliditätsgrad der IR-Fälle	37%	30%
Summe der Invaliditätsgrade pro Jahr	247%	61%
Anteil der Fälle mit IE	3%	1%

Hochrechnung aus einer Stichprobe von 197 anerkannten UVG-Unfällen mit Diagnose(n) S622X in den Jahren 2009-2012, davon 122 mit dieser(n) Hauptdiagnose(n)

(1) Als traumatische Hauptdiagnose wird bei Fällen mit mehreren Verletzungen diejenige betrachtet, für die im Mittel über alle Fälle mit dieser Diagnose die höchsten Heilkosten beobachtet werden.

Fraktur des 1. Mittelhandknochens

Filter: Anerkannte Fälle mit traumatischer Hauptdiagnose S622X

X steht für eine beliebige Zahl, d.h Diagnosecode S622 inklusive aller Unter-codes.

Verteilung der Heilkosten und der gesamten Versicherungsleistungen (2)

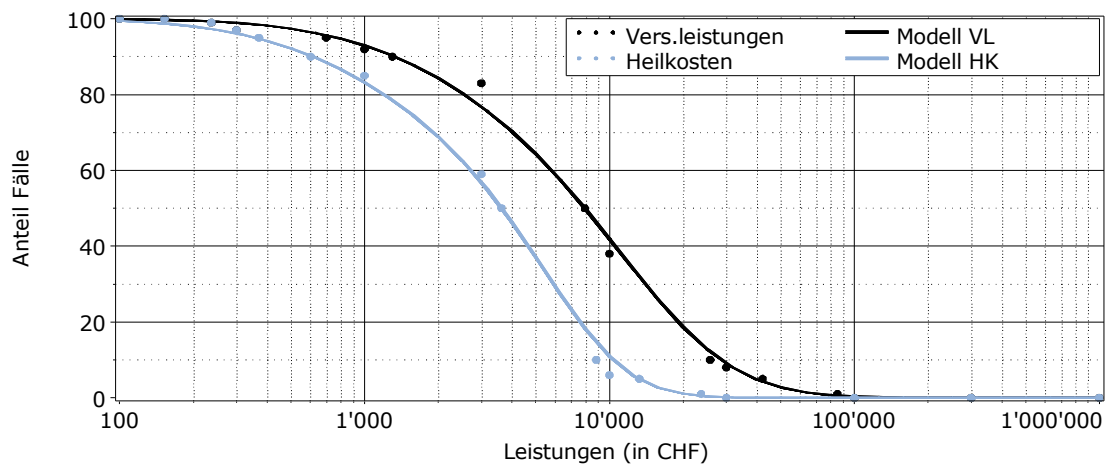

Entschädigte Tage bis zur Wiederaufnahme der Arbeit oder bis zum Festsetzen einer Rente (2)

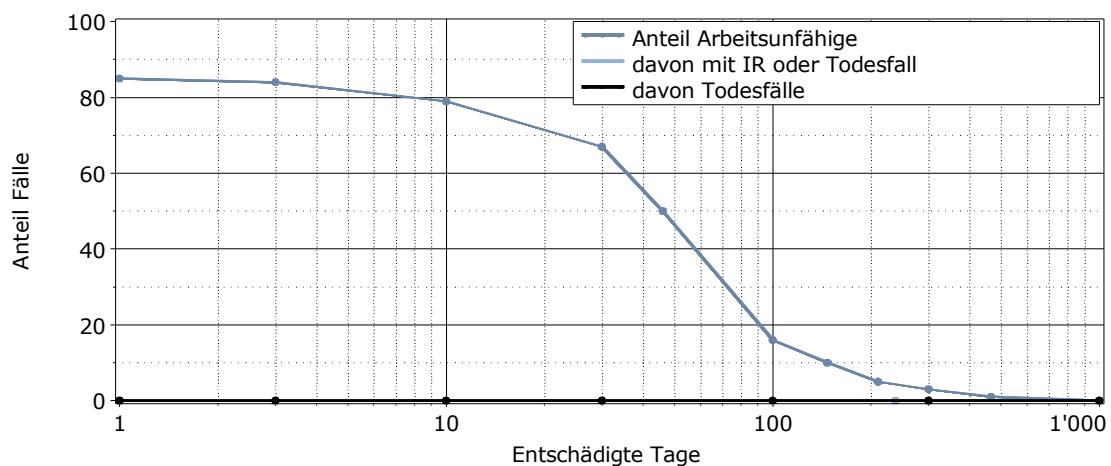

Lesebeispiel: Nach 1000 entschädigten Tagen sind 0% der Verunfallten noch nicht arbeitsfähig. Bei 0% der Fälle wurde eine Rente gesprochen (0% Invalidenrenten, 0% Todesfälle).

(2) für alle Fälle mit traumatischer Hauptdiagnose