

S61.7_ Multiple offene Wunden des Handgelenkes und der Hand

Fallzahlen pro Jahr	mit Diagnose	davon Hauptdiagnose
Hochgerechnete Anzahl Fälle pro Jahr	467	368
davon mit isolierter Diagnose	204	204

Soziodemographie	mit Diagnose	davon Hauptdiagnose
Durchschnittsalter	39.3	40.0
Median Alter	38.04	38.8
Anteil Berufsunfälle	30%	32%
Anteil Frauen	38%	40%

Heilkosten (in CHF)	mit Diagnose	davon Hauptdiagnose
Durchschnittliche Heilkosten	3646	1427
Median der Heilkosten	701	597
10% der Fälle haben Heilkosten von weniger als	112	98
10% der Fälle haben Heilkosten von mehr als	7814	3649
Anteil dieser 10% der Fälle an den gesamten HK	65%	54%

Versicherungsleistungen Total (in CHF)	mit Diagnose	davon Hauptdiagnose
Durchschnittliche Versicherungsleistungen	9768	2660
Median der Versicherungsleistungen	1725	1425
10% der Fälle haben VL von weniger als	199	178
10% der Fälle haben VL von mehr als	16628	6264
Anteil dieser 10% der Fälle an den gesamten VL	75%	47%

Entschädigte Tage	mit Diagnose	davon Hauptdiagnose
Anzahl der Fälle mit entschädigten Tagen pro Jahr	315	224
Anteil der Fälle mit entschädigten Tagen pro Jahr	67%	61%
Durchschnittliche Zahl entschädigter Tage bei den Taggeldfällen	44	17
Durchschnittliche Zahl entschädigter Tage über alle Unfälle	30	10
Median der entschädigten Tage (Renten nicht berücksichtigt)	7	5

Renten	mit Diagnose	davon Hauptdiagnose
Durchschnittliche Anzahl Todesfälle pro Jahr	1	0
Durchschnittliche Anzahl der Fälle mit IR pro Jahr	2	0
Anteil der Fälle mit IR	0.3%	0.0%
Durchschnittlicher Invaliditätsgrad über alle Fälle	0.1%	0.0%
Durchschnittlicher Invaliditätsgrad der IR-Fälle	35%	0%
Summe der Invaliditätsgrade pro Jahr	56%	0%
Anteil der Fälle mit IE	1%	0%

Hochrechnung aus einer Stichprobe von 153 anerkannten UVG-Unfällen mit Diagnose(n) S61.7_ in den Jahren 2015-2019, davon 93 mit dieser(n) Hauptdiagnose(n)
 Als traumatische Hauptdiagnose wird bei Fällen mit mehreren Verletzungen diejenige betrachtet, für die im Mittel über alle Fälle mit dieser Diagnose die höchsten Heilkosten beobachtet werden.

S61.7_ Multiple offene Wunden des Handgelenkes und der Hand

Verteilung der Heilkosten und der gesamten Versicherungsleistungen

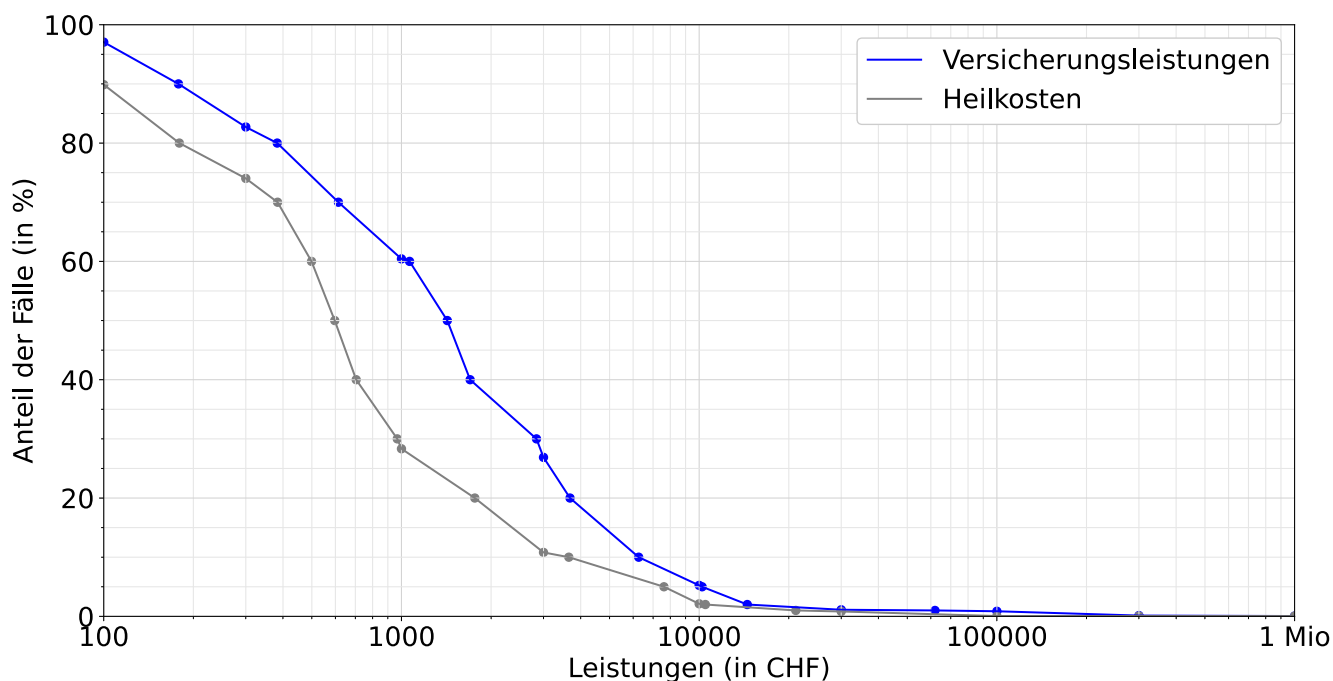

Entschädigte Tage bis zur Wiederaufnahme der Arbeit oder bis zum Festsetzen einer Rente

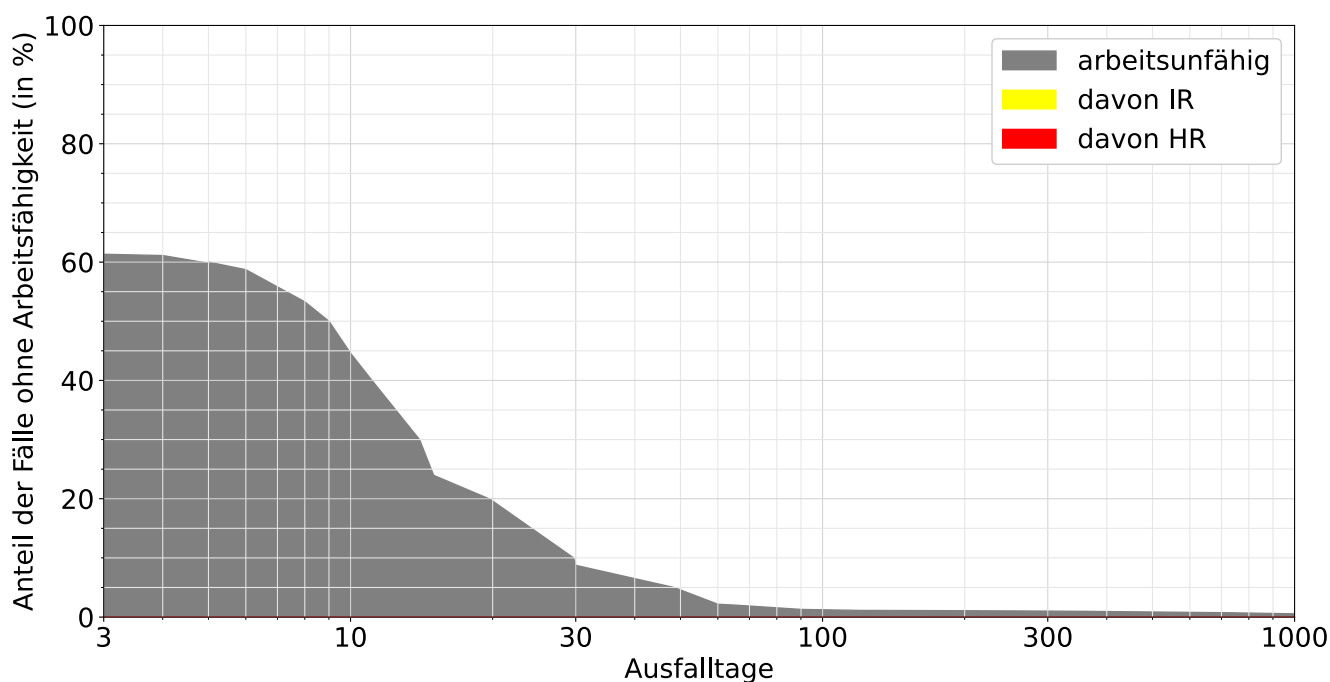

Lesebeispiele:

Nach drei Monaten sind 1% der Verunfallten noch nicht arbeitsfähig, nach 1000 Tagen noch 0.5%.

Bei 0.0% der Fälle wurde innerhalb von 1000 Tagen eine Rente gesprochen, davon in 0.0% Invalidenrenten und 0.0% wegen Todesfällen.