

Prellung eines oder mehrerer Finger mit Schädigung des Nagels

Filter: Anerkannte Fälle mit Diagnose S60.1_

Fallzahl pro Jahr	mit Diagnose	davon Hauptdiagnose (1)
Hochgerechnete Anzahl Fälle pro Jahr	1'106	865
davon mit isolierter Diagnose	815	815

Soziodemographie	mit Diagnose	davon Hauptdiagnose (1)
Durchschnittliches Alter	36.7	36.9
Median Alter	35.3	35.3
Anteil Berufsunfälle	55%	53%
Anteil Frauen	30%	32%

Heilkosten (in CHF)	mit Diagnose	davon Hauptdiagnose (1)
Durchschnittliche Heilkosten	739	329
Median der Heilkosten	312	261
10% der Fälle haben Heilkosten von weniger als	80	76
10% der Fälle haben Heilkosten von mehr als	1'056	653
Anteil dieser 10% der Fälle an den gesamten HK	61%	29%

Versicherungsleistungen Total (in CHF)	mit Diagnose	davon Hauptdiagnose (1)
Durchschnittliche Versicherungsleistungen	2'248	802
Median der Versicherungsleistungen	407	312
10% der Fälle haben VL von weniger als	87	80
10% der Fälle haben VL von mehr als	4'447	1'817
Anteil dieser 10% der Fälle an den gesamten VL	71%	55%

Entschädigte Tage	mit Diagnose	davon Hauptdiagnose (1)
Anzahl der Fälle mit entschädigten Tagen pro Jahr	431	270
Anteil der Fälle mit entschädigten Tagen	39%	31%
Durchschnittliche Zahl entschädigter Tage (ohne Renten)	10	4
Median der entschädigten Tage (ohne Renten)	0	0

Renten	mit Diagnose	davon Hauptdiagnose (1)
Durchschnittliche Anzahl Todesfälle pro Jahr	0	0
Durchschnittliche Anzahl der Fälle mit IR pro Jahr	0	0
Anteil der Fälle mit IR	0%	0%
Durchschnittlicher Invaliditätsgrad über alle Fälle	-%	-%
Durchschnittlicher Invaliditätsgrad der IR-Fälle	-%	-%
Summe der Invaliditätsgrade pro Jahr	-%	-%
Anteil der Fälle mit IE	0%	0%

Hochrechnung aus einer Stichprobe von 226 anerkannten UVG-Unfällen mit Diagnose(n) S601_ in den Jahren 2009-2012, davon 173 mit dieser(n) Hauptdiagnose(n)

(1) Als traumatische Hauptdiagnose wird bei Fällen mit mehreren Verletzungen diejenige betrachtet, für die im Mittel über alle Fälle mit dieser Diagnose die höchsten Heilkosten beobachtet werden.

Prellung eines oder mehrerer Finger mit Schädigung des Nagels

Filter: Anerkannte Fälle mit traumatischer Hauptdiagnose S601_

Verteilung der Heilkosten und der gesamten Versicherungsleistungen (2)

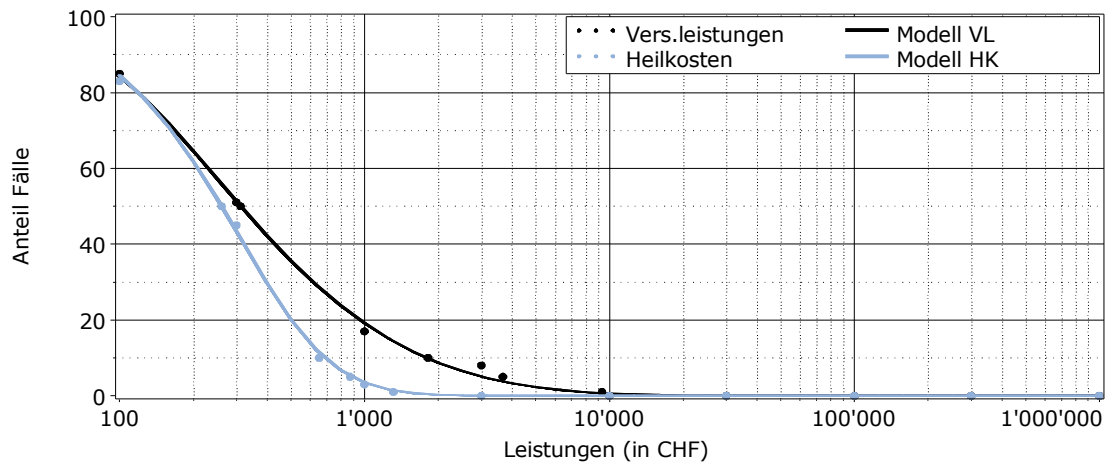

Entschädigte Tage bis zur Wiederaufnahme der Arbeit oder bis zum Festsetzen einer Rente (2)

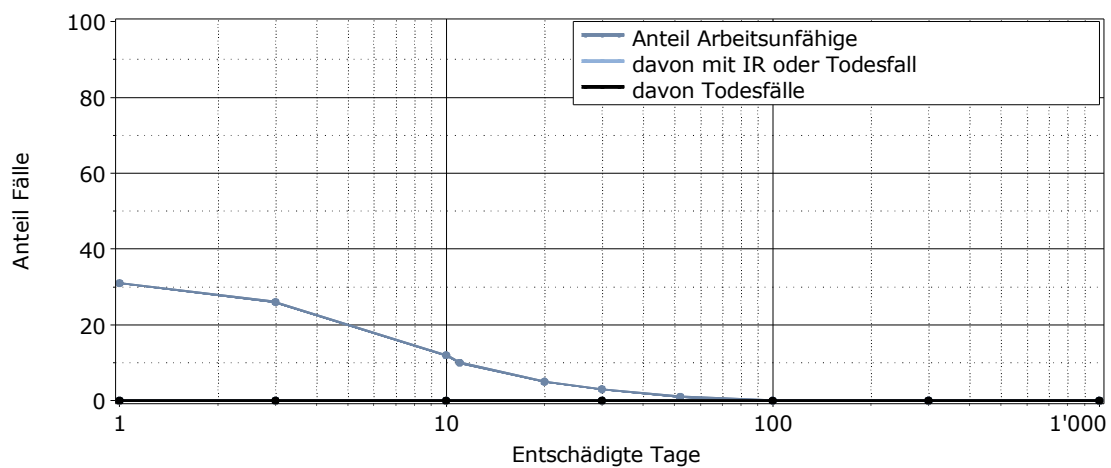

Lesebeispiel: Nach 1000 entschädigten Tagen sind 0% der Verunfallten noch nicht arbeitsfähig. Bei 0% der Fälle wurde eine Rente gesprochen (0% Invalidenrenten, 0% Todesfälle).

(2) für alle Fälle mit traumatischer Hauptdiagnose