

S53.3_ Traumatische Ruptur des Lig. collaterale ulnare

Fallzahlen pro Jahr	mit Diagnose	davon Hauptdiagnose
Hochgerechnete Anzahl Fälle pro Jahr	343	164
davon mit isolierter Diagnose	28	28

Soziodemographie	mit Diagnose	davon Hauptdiagnose
Durchschnittsalter	37.9	34.7
Median Alter	37.98	29.85
Anteil Berufsunfälle	15%	15%
Anteil Frauen	33%	35%

Heilkosten (in CHF)	mit Diagnose	davon Hauptdiagnose
Durchschnittliche Heilkosten	13722	5988
Median der Heilkosten	4957	3939
10% der Fälle haben Heilkosten von weniger als	1705	1440
10% der Fälle haben Heilkosten von mehr als	24716	13726
Anteil dieser 10% der Fälle an den gesamten HK	51%	36%

Versicherungsleistungen Total (in CHF)	mit Diagnose	davon Hauptdiagnose
Durchschnittliche Versicherungsleistungen	35118	18469
Median der Versicherungsleistungen	13732	7174
10% der Fälle haben VL von weniger als	2185	2032
10% der Fälle haben VL von mehr als	73232	44941
Anteil dieser 10% der Fälle an den gesamten VL	57%	56%

Entschädigte Tage	mit Diagnose	davon Hauptdiagnose
Anzahl der Fälle mit entschädigten Tagen pro Jahr	275	124
Anteil der Fälle mit entschädigten Tagen pro Jahr	80%	76%
Durchschnittliche Zahl entschädigter Tage bei den Taggeldfällen	134	107
Durchschnittliche Zahl entschädigter Tage über alle Unfälle	107	81
Median der entschädigten Tage (Renten nicht berücksichtigt)	53	28

Renten	mit Diagnose	davon Hauptdiagnose
Durchschnittliche Anzahl Todesfälle pro Jahr	0	0
Durchschnittliche Anzahl der Fälle mit IR pro Jahr	5	1
Anteil der Fälle mit IR	1.6%	0.7%
Durchschnittlicher Invaliditätsgrad über alle Fälle	0.4%	0.1%
Durchschnittlicher Invaliditätsgrad der IR-Fälle	26%	14%
Summe der Invaliditätsgrade pro Jahr	142%	16%
Anteil der Fälle mit IE	5%	2%

Hochrechnung aus einer Stichprobe von 176 anerkannten UVG-Unfällen mit Diagnose(n) S53.3_ in den Jahren 2015-2019, davon 62 mit dieser(n) Hauptdiagnose(n)
 Als traumatische Hauptdiagnose wird bei Fällen mit mehreren Verletzungen diejenige betrachtet, für die im Mittel über alle Fälle mit dieser Diagnose die höchsten Heilkosten beobachtet werden.

S53.3_ Traumatische Ruptur des Lig. collaterale ulnare

Verteilung der Heilkosten und der gesamten Versicherungsleistungen

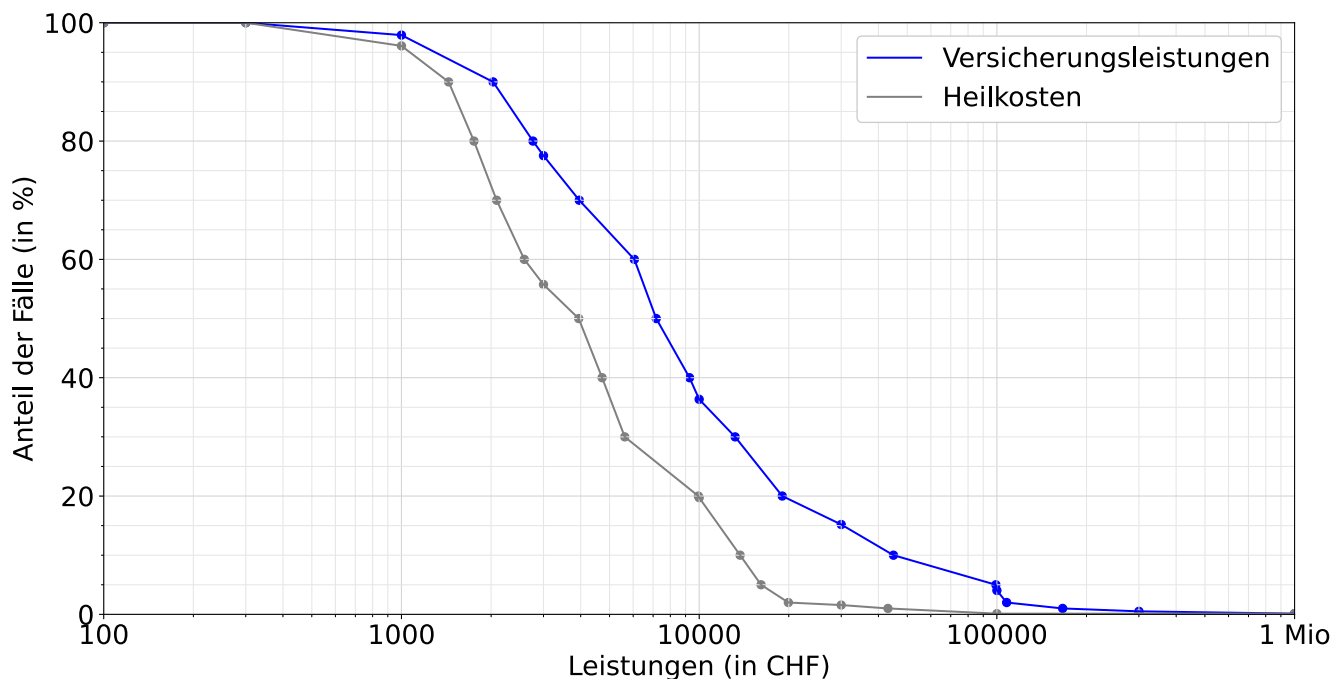

Entschädigte Tage bis zur Wiederaufnahme der Arbeit oder bis zum Festsetzen einer Rente

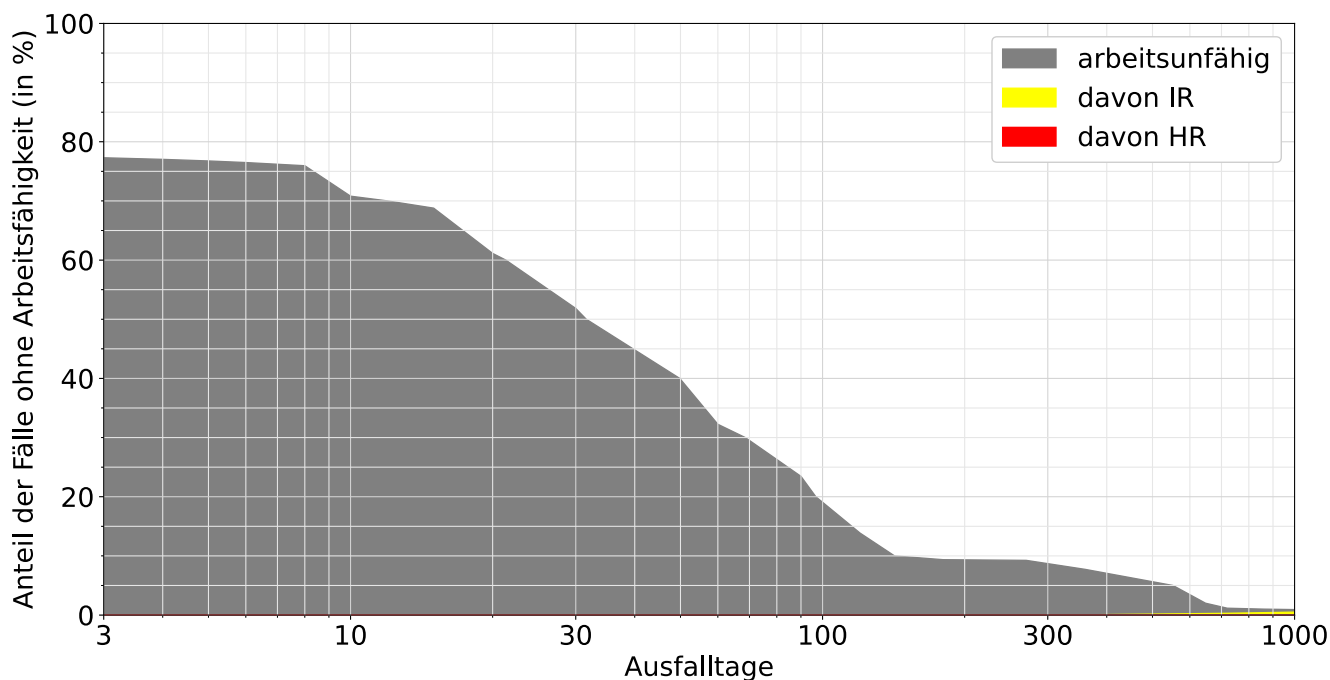

Lesebeispiele:

Nach drei Monaten sind 23% der Verunfallten noch nicht arbeitsfähig, nach 1000 Tagen noch 0.9%.

Bei 0.5% der Fälle wurde innerhalb von 1000 Tagen eine Rente gesprochen, davon in 0.5% Invalidenrenten und 0.0% wegen Todesfällen.