

S53.1_ Luxation des Ellenbogens, nicht näher bezeichnet

Fallzahlen pro Jahr	mit Diagnose	davon Hauptdiagnose
Hochgerechnete Anzahl Fälle pro Jahr	603	429
davon mit isolierter Diagnose	164	164

Soziodemographie	mit Diagnose	davon Hauptdiagnose
Durchschnittsalter	41.1	40.7
Median Alter	41.41	41.37
Anteil Berufsunfälle	18%	18%
Anteil Frauen	39%	41%

Heilkosten (in CHF)	mit Diagnose	davon Hauptdiagnose
Durchschnittliche Heilkosten	16337	8251
Median der Heilkosten	6068	4103
10% der Fälle haben Heilkosten von weniger als	956	667
10% der Fälle haben Heilkosten von mehr als	33478	20353
Anteil dieser 10% der Fälle an den gesamten HK	54%	37%

Versicherungsleistungen Total (in CHF)	mit Diagnose	davon Hauptdiagnose
Durchschnittliche Versicherungsleistungen	42793	22872
Median der Versicherungsleistungen	16920	12047
10% der Fälle haben VL von weniger als	2122	1555
10% der Fälle haben VL von mehr als	69032	40071
Anteil dieser 10% der Fälle an den gesamten VL	61%	46%

Entschädigte Tage	mit Diagnose	davon Hauptdiagnose
Anzahl der Fälle mit entschädigten Tagen pro Jahr	518	365
Anteil der Fälle mit entschädigten Tagen pro Jahr	86%	85%
Durchschnittliche Zahl entschädigter Tage bei den Taggeldfällen	131	95
Durchschnittliche Zahl entschädigter Tage über alle Unfälle	113	81
Median der entschädigten Tage (Renten nicht berücksichtigt)	55	46

Renten	mit Diagnose	davon Hauptdiagnose
Durchschnittliche Anzahl Todesfälle pro Jahr	1	0
Durchschnittliche Anzahl der Fälle mit IR pro Jahr	13	4
Anteil der Fälle mit IR	2.1%	0.9%
Durchschnittlicher Invaliditätsgrad über alle Fälle	0.6%	0.2%
Durchschnittlicher Invaliditätsgrad der IR-Fälle	26%	19%
Summe der Invaliditätsgrade pro Jahr	336%	74%
Anteil der Fälle mit IE	7%	4%

Hochrechnung aus einer Stichprobe von 374 anerkannten UVG-Unfällen mit Diagnose(n) S53.1_ in den Jahren 2015-2019, davon 191 mit dieser(n) Hauptdiagnose(n)
 Als traumatische Hauptdiagnose wird bei Fällen mit mehreren Verletzungen diejenige betrachtet, für die im Mittel über alle Fälle mit dieser Diagnose die höchsten Heilkosten beobachtet werden.

S53.1_ Luxation des Ellenbogens, nicht näher bezeichnet

Verteilung der Heilkosten und der gesamten Versicherungsleistungen

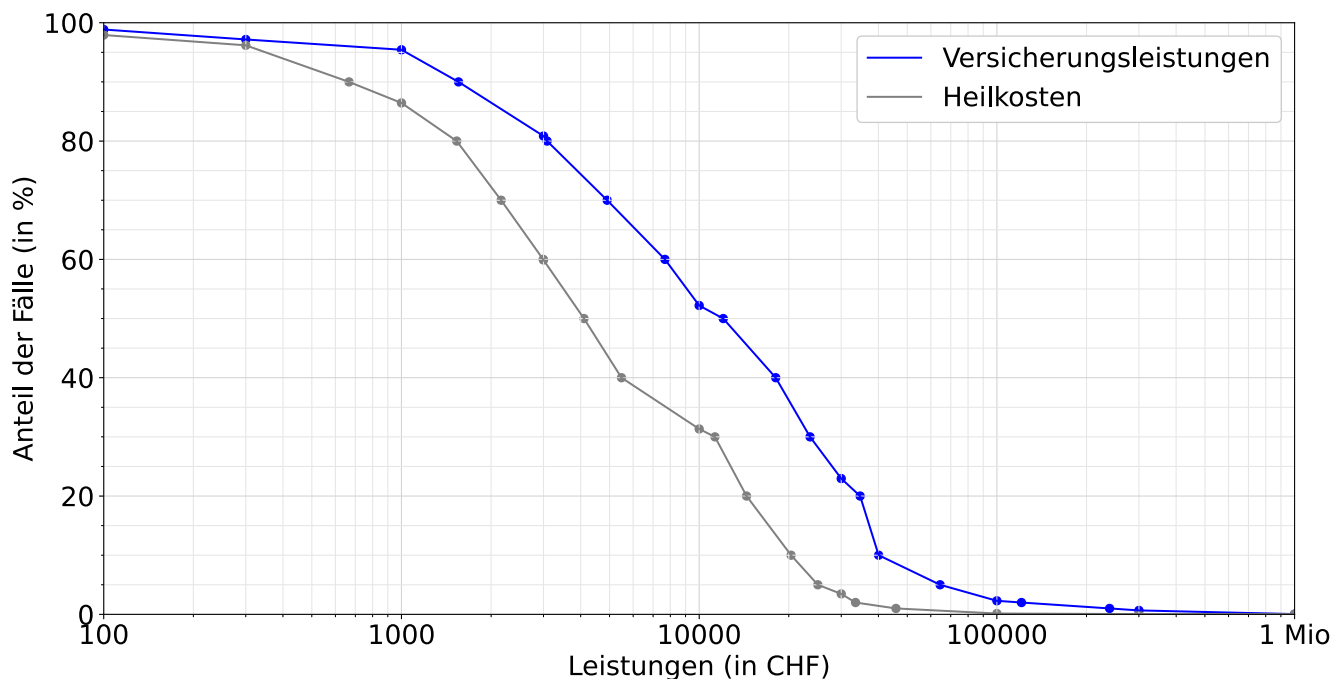

Entschädigte Tage bis zur Wiederaufnahme der Arbeit oder bis zum Festsetzen einer Rente

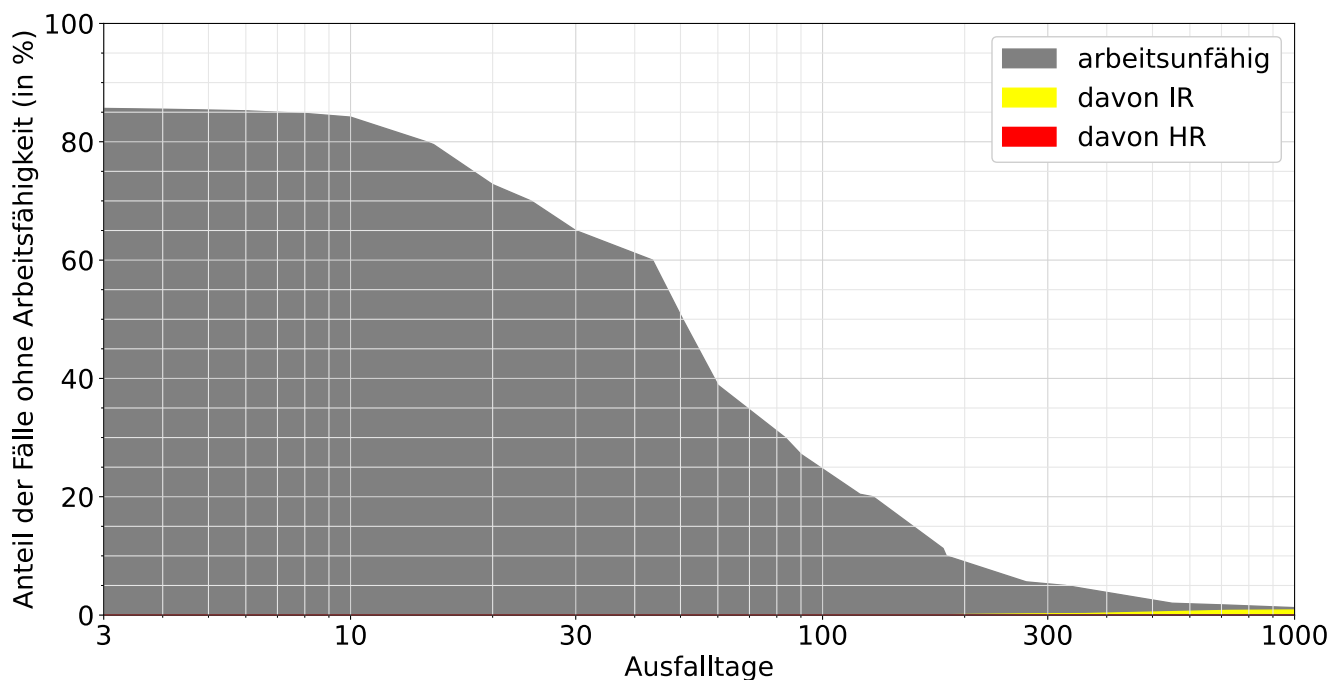

Lesebeispiele:

Nach drei Monaten sind 27% der Verunfallten noch nicht arbeitsfähig, nach 1000 Tagen noch 1.3%.

Bei 0.9% der Fälle wurde innerhalb von 1000 Tagen eine Rente gesprochen, davon in 0.9% Invalidenrenten und 0.0% wegen Todesfällen.