

## S52.80 Fraktur sonstiger Teile des Unterarmes: geschlossen

Fallzahlen pro Jahr	mit Diagnose	davon Hauptdiagnose
Hochgerechnete Anzahl Fälle pro Jahr	233	140
davon mit isolierter Diagnose	80	80

Soziodemographie	mit Diagnose	davon Hauptdiagnose
Durchschnittsalter	34.0	32.8
Median Alter	31.14	30.19
Anteil Berufsunfälle	26%	31%
Anteil Frauen	35%	43%

Heilkosten (in CHF)	mit Diagnose	davon Hauptdiagnose
Durchschnittliche Heilkosten	8228	2062
Median der Heilkosten	1958	1420
10% der Fälle haben Heilkosten von weniger als	399	234
10% der Fälle haben Heilkosten von mehr als	13214	4673
Anteil dieser 10% der Fälle an den gesamten HK	66%	38%

Versicherungsleistungen Total (in CHF)	mit Diagnose	davon Hauptdiagnose
Durchschnittliche Versicherungsleistungen	25935	5818
Median der Versicherungsleistungen	5225	3491
10% der Fälle haben VL von weniger als	990	854
10% der Fälle haben VL von mehr als	28253	15629
Anteil dieser 10% der Fälle an den gesamten VL	78%	34%

Entschädigte Tage	mit Diagnose	davon Hauptdiagnose
Anzahl der Fälle mit entschädigten Tagen pro Jahr	186	104
Anteil der Fälle mit entschädigten Tagen pro Jahr	79%	74%
Durchschnittliche Zahl entschädigter Tage bei den Taggeldfällen	75	48
Durchschnittliche Zahl entschädigter Tage über alle Unfälle	60	36
Median der entschädigten Tage (Renten nicht berücksichtigt)	23	17

Renten	mit Diagnose	davon Hauptdiagnose
Durchschnittliche Anzahl Todesfälle pro Jahr	0	0
Durchschnittliche Anzahl der Fälle mit IR pro Jahr	2	0
Anteil der Fälle mit IR	1.0%	0.0%
Durchschnittlicher Invaliditätsgrad über alle Fälle	0.6%	0.0%
Durchschnittlicher Invaliditätsgrad der IR-Fälle	61%	0%
Summe der Invaliditätsgrade pro Jahr	146%	0%
Anteil der Fälle mit IE	2%	0%

Hochrechnung aus einer Stichprobe von 85 anerkannten UVG-Unfällen mit Diagnose(n) S52.80 in den Jahren 2015-2019, davon 35 mit dieser(n) Hauptdiagnose(n)  
 Als traumatische Hauptdiagnose wird bei Fällen mit mehreren Verletzungen diejenige betrachtet, für die im Mittel über alle Fälle mit dieser Diagnose die höchsten Heilkosten beobachtet werden.

## S52.80 Fraktur sonstiger Teile des Unterarmes: geschlossen

Verteilung der Heilkosten und der gesamten Versicherungsleistungen

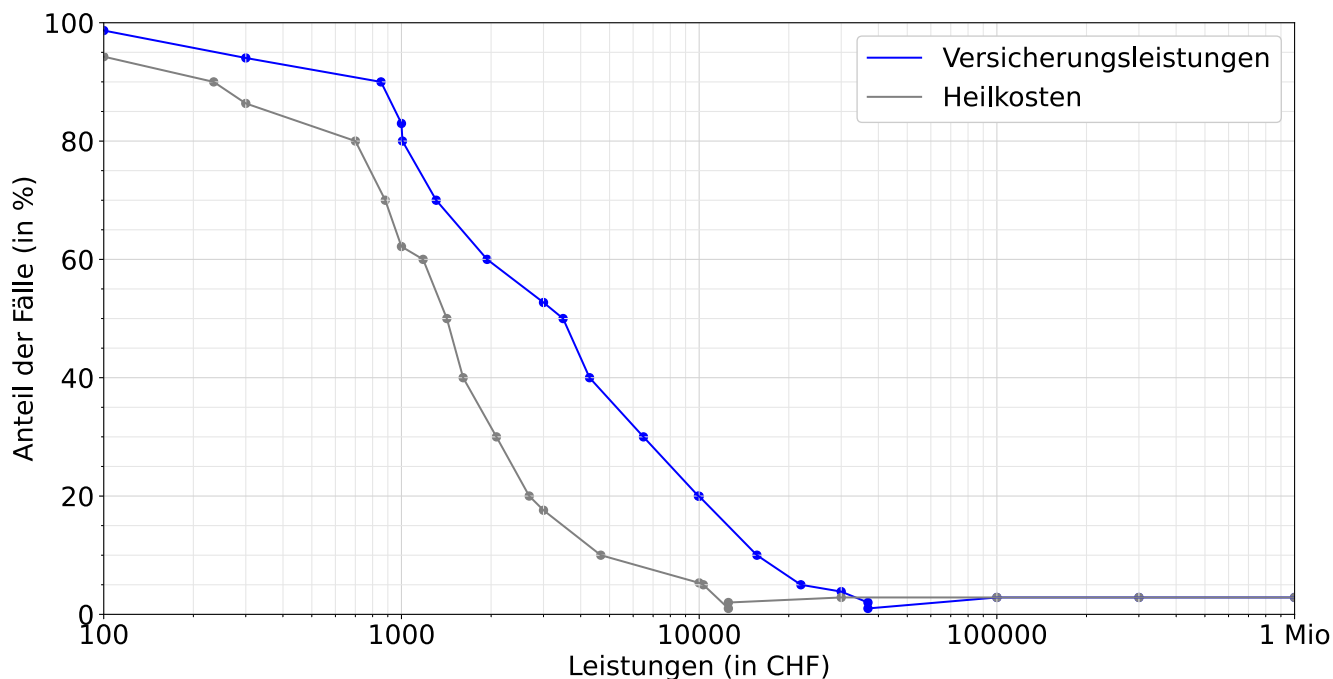

Entschädigte Tage bis zur Wiederaufnahme der Arbeit oder bis zum Festsetzen einer Rente

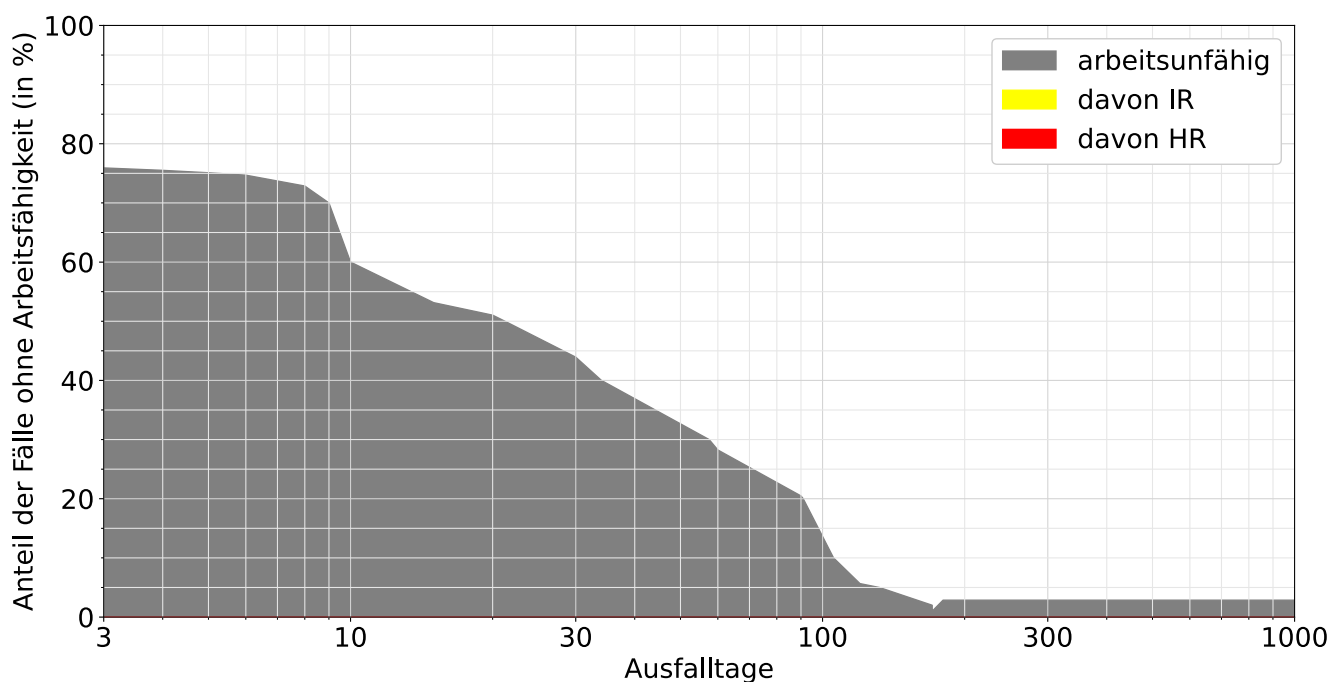

Lesebeispiele:

Nach drei Monaten sind 20% der Verunfallten noch nicht arbeitsfähig, nach 1000 Tagen noch 2.9%.

Bei 0.0% der Fälle wurde innerhalb von 1000 Tagen eine Rente gesprochen, davon in 0.0% Invalidenrenten und 0.0% wegen Todesfällen.