

S52.01 Fraktur des proximalen Endes der Ulna: offen

Fallzahlen pro Jahr	mit Diagnose	davon Hauptdiagnose
Hochgerechnete Anzahl Fälle pro Jahr	55	41
davon mit isolierter Diagnose	16	16

Soziodemographie	mit Diagnose	davon Hauptdiagnose
Durchschnittsalter	44.5	45.2
Median Alter	42.96	42.83
Anteil Berufsunfälle	29%	24%
Anteil Frauen	18%	23%

Heilkosten (in CHF)	mit Diagnose	davon Hauptdiagnose
Durchschnittliche Heilkosten	69601	23536
Median der Heilkosten	23048	21487
10% der Fälle haben Heilkosten von weniger als	10724	10015
10% der Fälle haben Heilkosten von mehr als	285931	35698
Anteil dieser 10% der Fälle an den gesamten HK	58%	29%

Versicherungsleistungen Total (in CHF)	mit Diagnose	davon Hauptdiagnose
Durchschnittliche Versicherungsleistungen	145802	57984
Median der Versicherungsleistungen	36503	35080
10% der Fälle haben VL von weniger als	15961	14683
10% der Fälle haben VL von mehr als	487153	72465
Anteil dieser 10% der Fälle an den gesamten VL	41%	51%

Entschädigte Tage	mit Diagnose	davon Hauptdiagnose
Anzahl der Fälle mit entschädigten Tagen pro Jahr	51	37
Anteil der Fälle mit entschädigten Tagen pro Jahr	92%	90%
Durchschnittliche Zahl entschädigter Tage bei den Taggeldfällen	245	148
Durchschnittliche Zahl entschädigter Tage über alle Unfälle	227	133
Median der entschädigten Tage (Renten nicht berücksichtigt)	98	60

Renten	mit Diagnose	davon Hauptdiagnose
Durchschnittliche Anzahl Todesfälle pro Jahr	0	0
Durchschnittliche Anzahl der Fälle mit IR pro Jahr	3	1
Anteil der Fälle mit IR	5.0%	2.9%
Durchschnittlicher Invaliditätsgrad über alle Fälle	2.1%	0.8%
Durchschnittlicher Invaliditätsgrad der IR-Fälle	42%	26%
Summe der Invaliditätsgrade pro Jahr	117%	32%
Anteil der Fälle mit IE	20%	12%

Hochrechnung aus einer Stichprobe von 69 anerkannten UVG-Unfällen mit Diagnose(n) S52.01 in den Jahren 2015-2019, davon 34 mit dieser(n) Hauptdiagnose(n)
 Als traumatische Hauptdiagnose wird bei Fällen mit mehreren Verletzungen diejenige betrachtet, für die im Mittel über alle Fälle mit dieser Diagnose die höchsten Heilkosten beobachtet werden.

S52.01 Fraktur des proximalen Endes der Ulna: offen

Verteilung der Heilkosten und der gesamten Versicherungsleistungen

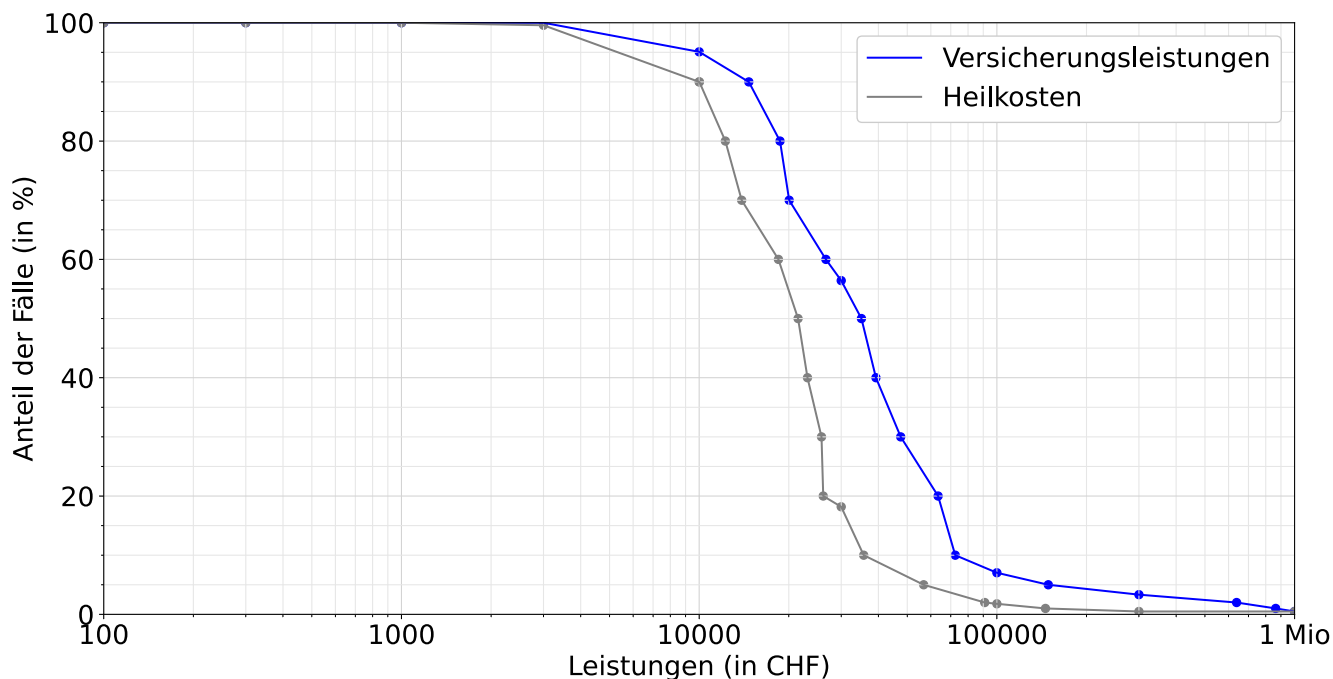

Entschädigte Tage bis zur Wiederaufnahme der Arbeit oder bis zum Festsetzen einer Rente

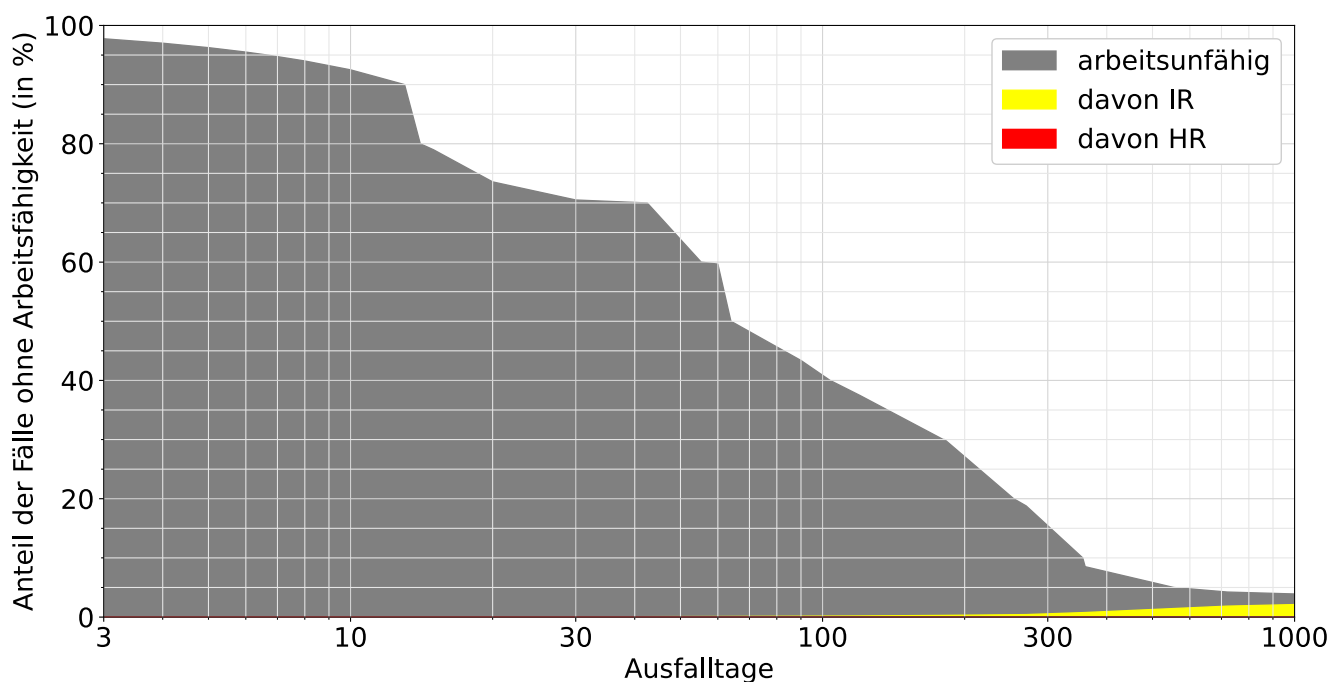

Lesebeispiele:

Nach drei Monaten sind 43% der Verunfallten noch nicht arbeitsfähig, nach 1000 Tagen noch 3.9%.

Bei 2.1% der Fälle wurde innerhalb von 1000 Tagen eine Rente gesprochen, davon in 2.1% Invalidenrenten und 0.0% wegen Todesfällen.