

## Offene Wunde sonstiger Teile des Unterarmes

Filter: Anerkannte Fälle mit Diagnose S51.8\_

Fallzahl pro Jahr	mit Diagnose	davon Hauptdiagnose (1)
Hochgerechnete Anzahl Fälle pro Jahr	3'292	2'795
davon mit isolierter Diagnose	2'540	2'540

Soziodemographie	mit Diagnose	davon Hauptdiagnose (1)
Durchschnittliches Alter	37.3	37.2
Median Alter	35.7	35.4
Anteil Berufsunfälle	54%	57%
Anteil Frauen	24%	26%

Heilkosten (in CHF)	mit Diagnose	davon Hauptdiagnose (1)
Durchschnittliche Heilkosten	1'840	464
Median der Heilkosten	305	279
10% der Fälle haben Heilkosten von weniger als	96	91
10% der Fälle haben Heilkosten von mehr als	1'958	821
Anteil dieser 10% der Fälle an den gesamten HK	82%	44%

Versicherungsleistungen Total (in CHF)	mit Diagnose	davon Hauptdiagnose (1)
Durchschnittliche Versicherungsleistungen	5'054	771
Median der Versicherungsleistungen	344	294
10% der Fälle haben VL von weniger als	97	91
10% der Fälle haben VL von mehr als	4'150	1'872
Anteil dieser 10% der Fälle an den gesamten VL	89%	54%

Entschädigte Tage	mit Diagnose	davon Hauptdiagnose (1)
Anzahl der Fälle mit entschädigten Tagen pro Jahr	997	630
Anteil der Fälle mit entschädigten Tagen	30%	23%
Durchschnittliche Zahl entschädigter Tage (ohne Renten)	15	2
Median der entschädigten Tage (ohne Renten)	0	0

Renten	mit Diagnose	davon Hauptdiagnose (1)
Durchschnittliche Anzahl Todesfälle pro Jahr	0	0
Durchschnittliche Anzahl der Fälle mit IR pro Jahr	9	0
Anteil der Fälle mit IR	0%	0%
Durchschnittlicher Invaliditätsgrad über alle Fälle	0.1%	0.0%
Durchschnittlicher Invaliditätsgrad der IR-Fälle	34%	18%
Summe der Invaliditätsgrade pro Jahr	288%	5%
Anteil der Fälle mit IE	1%	0%

Hochrechnung aus einer Stichprobe von 743 anerkannten UVG-Unfällen mit Diagnose(n) S518\_ in den Jahren 2009-2012, davon 560 mit dieser(n) Hauptdiagnose(n)

(1) Als traumatische Hauptdiagnose wird bei Fällen mit mehreren Verletzungen diejenige betrachtet, für die im Mittel über alle Fälle mit dieser Diagnose die höchsten Heilkosten beobachtet werden.

## Offene Wunde sonstiger Teile des Unterarmes

Filter: Anerkannte Fälle mit traumatischer Hauptdiagnose S518\_

### Verteilung der Heilkosten und der gesamten Versicherungsleistungen (2)

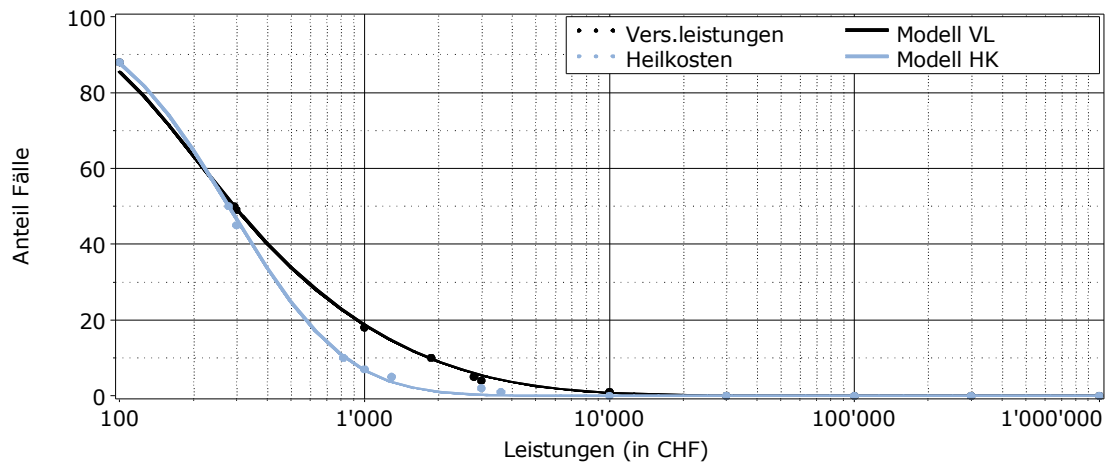

### Entschädigte Tage bis zur Wiederaufnahme der Arbeit oder bis zum Festsetzen einer Rente (2)

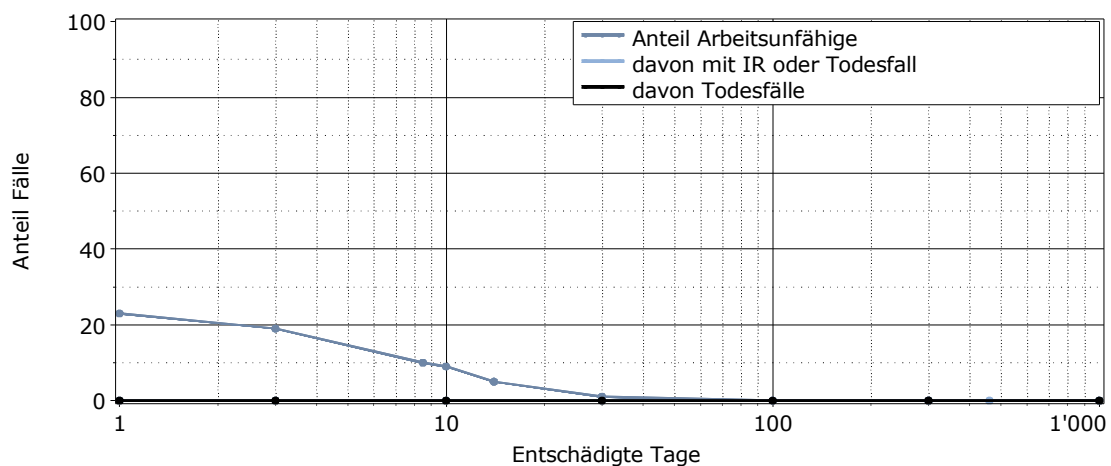

Lesebeispiel: Nach 1000 entschädigten Tagen sind 0% der Verunfallten noch nicht arbeitsfähig. Bei 0% der Fälle wurde eine Rente gesprochen (0% Invalidenrenten, 0% Todesfälle).

(2) für alle Fälle mit traumatischer Hauptdiagnose