

Sonstige oberflächliche Verletzungen des Unterarmes

Filter: Anerkannte Fälle mit Diagnose S50.8_

Fallzahl pro Jahr	mit Diagnose	davon Hauptdiagnose (1)
Hochgerechnete Anzahl Fälle pro Jahr	3'250	1'935
davon mit isolierter Diagnose	1'025	1'025

Soziodemographie	mit Diagnose	davon Hauptdiagnose (1)
Durchschnittliches Alter	39.7	39.8
Median Alter	40.4	41.0
Anteil Berufsunfälle	20%	23%
Anteil Frauen	30%	33%

Heilkosten (in CHF)	mit Diagnose	davon Hauptdiagnose (1)
Durchschnittliche Heilkosten	1'880	426
Median der Heilkosten	363	208
10% der Fälle haben Heilkosten von weniger als	64	41
10% der Fälle haben Heilkosten von mehr als	3'395	855
Anteil dieser 10% der Fälle an den gesamten HK	72%	48%

Versicherungsleistungen Total (in CHF)	mit Diagnose	davon Hauptdiagnose (1)
Durchschnittliche Versicherungsleistungen	4'415	799
Median der Versicherungsleistungen	475	224
10% der Fälle haben VL von weniger als	70	46
10% der Fälle haben VL von mehr als	7'817	2'231
Anteil dieser 10% der Fälle an den gesamten VL	78%	58%

Entschädigte Tage	mit Diagnose	davon Hauptdiagnose (1)
Anzahl der Fälle mit entschädigten Tagen pro Jahr	1'170	425
Anteil der Fälle mit entschädigten Tagen	36%	22%
Durchschnittliche Zahl entschädigter Tage (ohne Renten)	14	3
Median der entschädigten Tage (ohne Renten)	0	0

Renten	mit Diagnose	davon Hauptdiagnose (1)
Durchschnittliche Anzahl Todesfälle pro Jahr	0	0
Durchschnittliche Anzahl der Fälle mit IR pro Jahr	5	0
Anteil der Fälle mit IR	0%	0%
Durchschnittlicher Invaliditätsgrad über alle Fälle	0.1%	-%
Durchschnittlicher Invaliditätsgrad der IR-Fälle	35%	-%
Summe der Invaliditätsgrade pro Jahr	158%	-%
Anteil der Fälle mit IE	0%	0%

Hochrechnung aus einer Stichprobe von 705 anerkannten UVG-Unfällen mit Diagnose(n) S508_ in den Jahren 2009-2012, davon 388 mit dieser(n) Hauptdiagnose(n)

(1) Als traumatische Hauptdiagnose wird bei Fällen mit mehreren Verletzungen diejenige betrachtet, für die im Mittel über alle Fälle mit dieser Diagnose die höchsten Heilkosten beobachtet werden.

Sonstige oberflächliche Verletzungen des Unterarmes

Filter: Anerkannte Fälle mit traumatischer Hauptdiagnose S508_

Verteilung der Heilkosten und der gesamten Versicherungsleistungen (2)

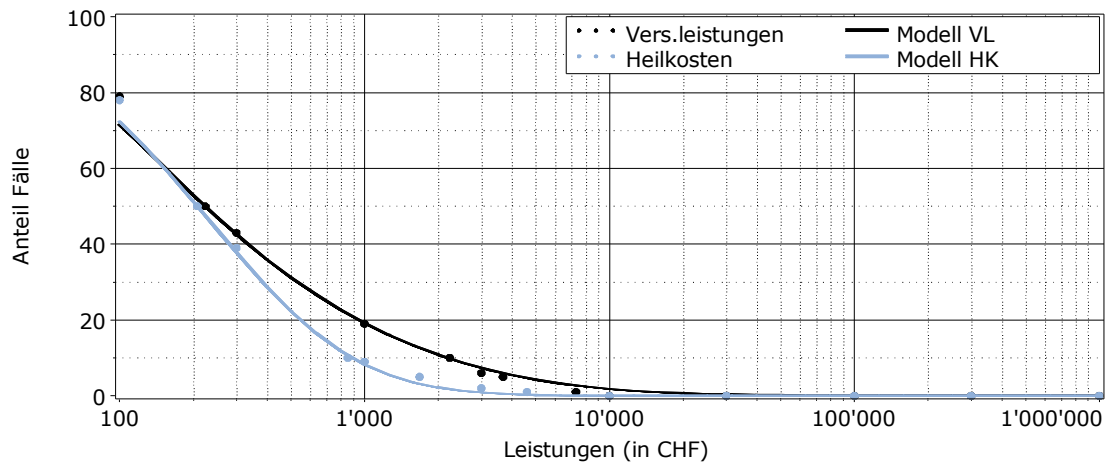

Entschädigte Tage bis zur Wiederaufnahme der Arbeit oder bis zum Festsetzen einer Rente (2)

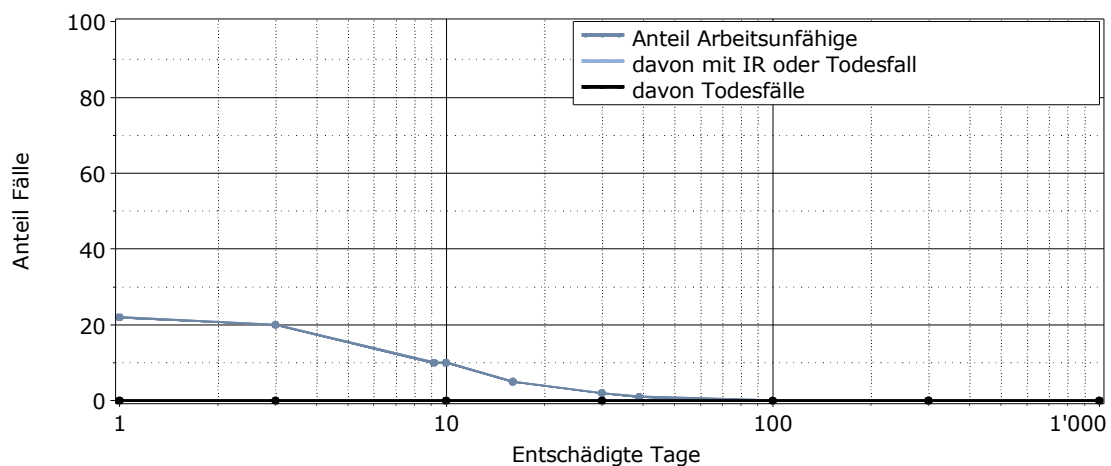

Lesebeispiel: Nach 1000 entschädigten Tagen sind 0% der Verunfallten noch nicht arbeitsfähig. Bei 0% der Fälle wurde eine Rente gesprochen (0% Invalidenrenten, 0% Todesfälle).

(2) für alle Fälle mit traumatischer Hauptdiagnose