

S46.8_ Verletzung sonstiger Muskeln und Sehnen in Höhe der Schulter und des Oberarmes

Fallzahlen pro Jahr	mit Diagnose	davon Hauptdiagnose
Hochgerechnete Anzahl Fälle pro Jahr	551	340
davon mit isolierter Diagnose	204	204

Soziodemographie	mit Diagnose	davon Hauptdiagnose
Durchschnittsalter	37.6	37.5
Median Alter	35.55	35.18
Anteil Berufsunfälle	38%	42%
Anteil Frauen	29%	34%

Heilkosten (in CHF)	mit Diagnose	davon Hauptdiagnose
Durchschnittliche Heilkosten	3415	1700
Median der Heilkosten	1056	463
10% der Fälle haben Heilkosten von weniger als	99	84
10% der Fälle haben Heilkosten von mehr als	12404	2526
Anteil dieser 10% der Fälle an den gesamten HK	62%	65%

Versicherungsleistungen Total (in CHF)	mit Diagnose	davon Hauptdiagnose
Durchschnittliche Versicherungsleistungen	10490	4434
Median der Versicherungsleistungen	2124	1089
10% der Fälle haben VL von weniger als	269	180
10% der Fälle haben VL von mehr als	25108	10694
Anteil dieser 10% der Fälle an den gesamten VL	68%	64%

Entschädigte Tage	mit Diagnose	davon Hauptdiagnose
Anzahl der Fälle mit entschädigten Tagen pro Jahr	327	180
Anteil der Fälle mit entschädigten Tagen pro Jahr	59%	53%
Durchschnittliche Zahl entschädigter Tage bei den Taggeldfällen	58	35
Durchschnittliche Zahl entschädigter Tage über alle Unfälle	34	19
Median der entschädigten Tage (Renten nicht berücksichtigt)	6	3

Renten	mit Diagnose	davon Hauptdiagnose
Durchschnittliche Anzahl Todesfälle pro Jahr	0	0
Durchschnittliche Anzahl der Fälle mit IR pro Jahr	3	0
Anteil der Fälle mit IR	0.5%	0.1%
Durchschnittlicher Invaliditätsgrad über alle Fälle	0.1%	0.0%
Durchschnittlicher Invaliditätsgrad der IR-Fälle	26%	17%
Summe der Invaliditätsgrade pro Jahr	69%	3%
Anteil der Fälle mit IE	1%	0%

Hochrechnung aus einer Stichprobe von 172 anerkannten UVG-Unfällen mit Diagnose(n) S46.8_ in den Jahren 2015-2019, davon 87 mit dieser(n) Hauptdiagnose(n)
 Als traumatische Hauptdiagnose wird bei Fällen mit mehreren Verletzungen diejenige betrachtet, für die im Mittel über alle Fälle mit dieser Diagnose die höchsten Heilkosten beobachtet werden.

S46.8_ Verletzung sonstiger Muskeln und Sehnen in Höhe der Schulter und des Oberarmes

Verteilung der Heilkosten und der gesamten Versicherungsleistungen

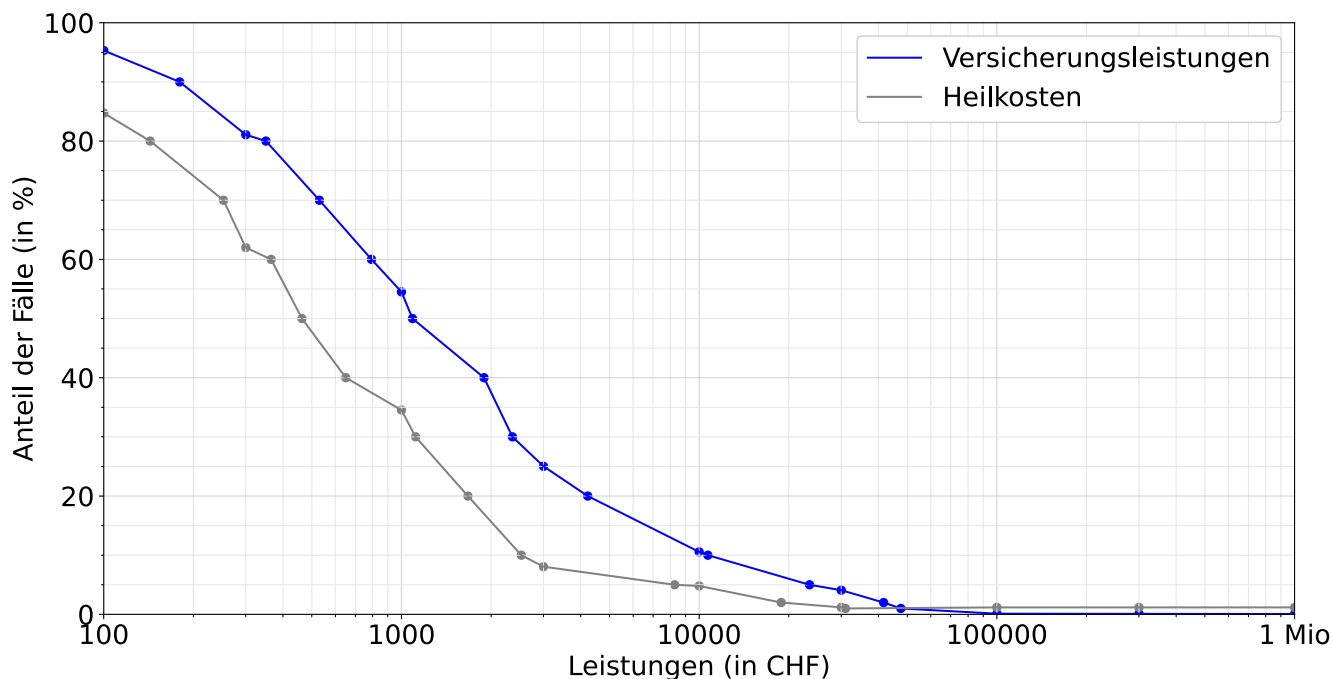

Entschädigte Tage bis zur Wiederaufnahme der Arbeit oder bis zum Festsetzen einer Rente

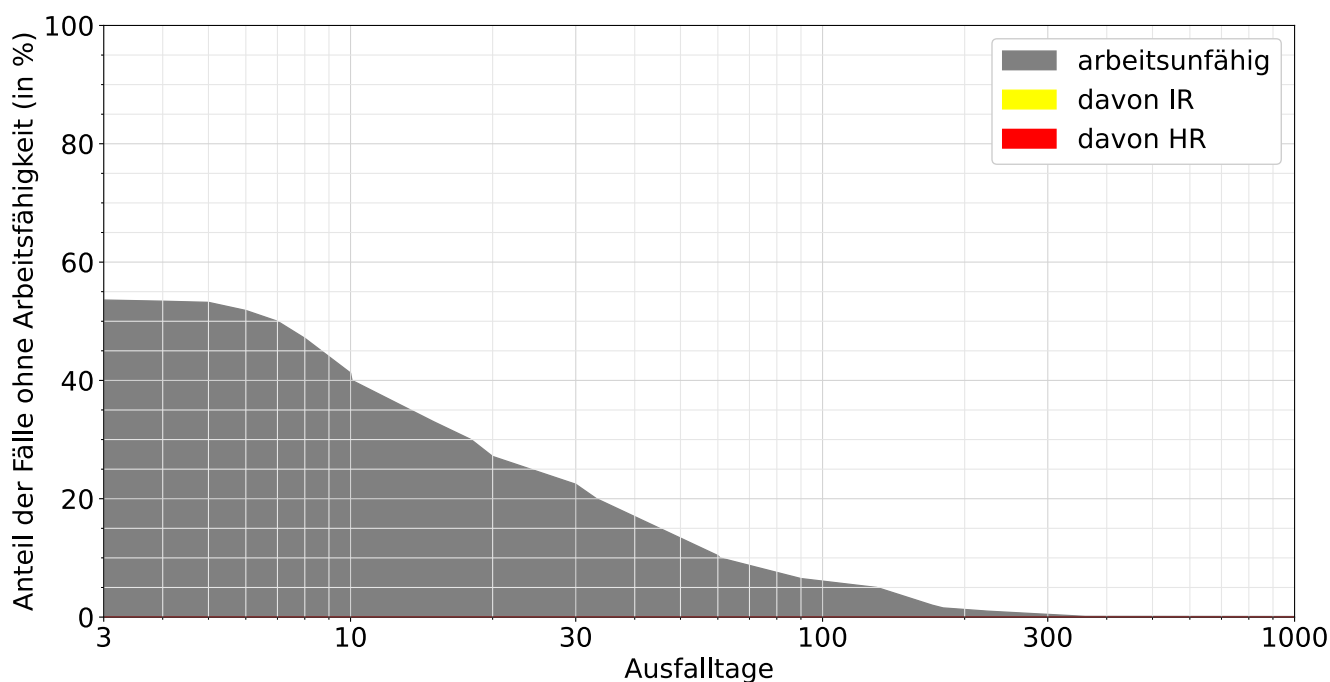

Lesebeispiele:

Nach drei Monaten sind 7% der Verunfallten noch nicht arbeitsfähig, nach 1000 Tagen noch 0.1%.

Bei 0.0% der Fälle wurde innerhalb von 1000 Tagen eine Rente gesprochen, davon in 0.0% Invalidenrenten und 0.0% wegen Todesfällen.