

S44.3_ Verletzung des N. axillaris

Fallzahlen pro Jahr	mit Diagnose	davon Hauptdiagnose
Hochgerechnete Anzahl Fälle pro Jahr	73	64
davon mit isolierter Diagnose	0	0

Soziodemographie	mit Diagnose	davon Hauptdiagnose
Durchschnittsalter	41.0	41.2
Median Alter	37.76	37.85
Anteil Berufsunfälle	9%	10%
Anteil Frauen	25%	21%

Heilkosten (in CHF)	mit Diagnose	davon Hauptdiagnose
Durchschnittliche Heilkosten	24968	17330
Median der Heilkosten	14886	14758
10% der Fälle haben Heilkosten von weniger als	4390	4365
10% der Fälle haben Heilkosten von mehr als	61341	46884
Anteil dieser 10% der Fälle an den gesamten HK	39%	18%

Versicherungsleistungen Total (in CHF)	mit Diagnose	davon Hauptdiagnose
Durchschnittliche Versicherungsleistungen	67336	49423
Median der Versicherungsleistungen	25586	18187
10% der Fälle haben VL von weniger als	10210	9215
10% der Fälle haben VL von mehr als	172671	96704
Anteil dieser 10% der Fälle an den gesamten VL	45%	56%

Entschädigte Tage	mit Diagnose	davon Hauptdiagnose
Anzahl der Fälle mit entschädigten Tagen pro Jahr	57	48
Anteil der Fälle mit entschädigten Tagen pro Jahr	78%	75%
Durchschnittliche Zahl entschädigter Tage bei den Taggeldfällen	202	164
Durchschnittliche Zahl entschädigter Tage über alle Unfälle	158	123
Median der entschädigten Tage (Renten nicht berücksichtigt)	83	79

Renten	mit Diagnose	davon Hauptdiagnose
Durchschnittliche Anzahl Todesfälle pro Jahr	0	0
Durchschnittliche Anzahl der Fälle mit IR pro Jahr	4	2
Anteil der Fälle mit IR	4.9%	3.4%
Durchschnittlicher Invaliditätsgrad über alle Fälle	1.2%	0.8%
Durchschnittlicher Invaliditätsgrad der IR-Fälle	24%	25%
Summe der Invaliditätsgrade pro Jahr	87%	54%
Anteil der Fälle mit IE	18%	13%

Hochrechnung aus einer Stichprobe von 83 anerkannten UVG-Unfällen mit Diagnose(n) S44.3_ in den Jahren 2015-2019, davon 56 mit dieser(n) Hauptdiagnose(n)
 Als traumatische Hauptdiagnose wird bei Fällen mit mehreren Verletzungen diejenige betrachtet, für die im Mittel über alle Fälle mit dieser Diagnose die höchsten Heilkosten beobachtet werden.

S44.3_ Verletzung des N. axillaris

Verteilung der Heilkosten und der gesamten Versicherungsleistungen

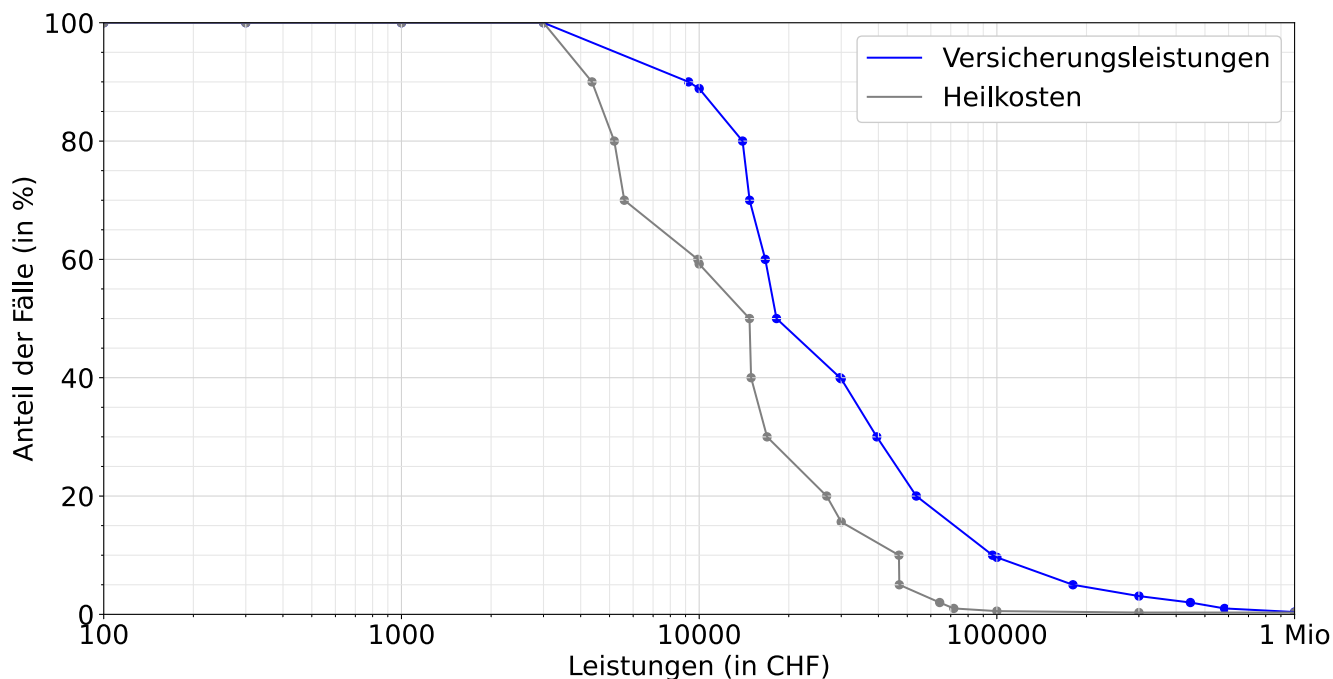

Entschädigte Tage bis zur Wiederaufnahme der Arbeit oder bis zum Festsetzen einer Rente

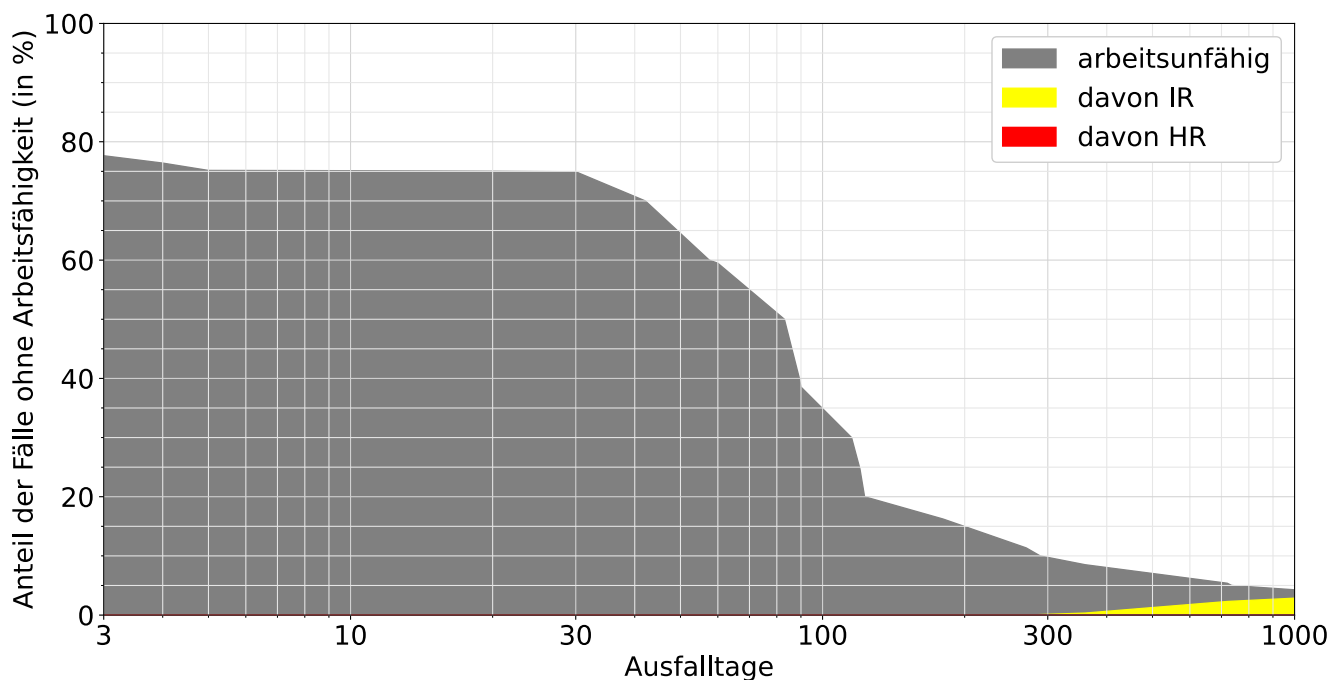

Lesebeispiele:

Nach drei Monaten sind 39% der Verunfallten noch nicht arbeitsfähig, nach 1000 Tagen noch 4.3%.

Bei 2.9% der Fälle wurde innerhalb von 1000 Tagen eine Rente gesprochen, davon in 2.9% Invalidenrenten und 0.0% wegen Todesfällen.