

## Verstauchung und Zerrung sonstiger und nicht näher bezeichneter Teile des Schultergürtels

Filter: Anerkannte Fälle mit Diagnose S43.7\_

Fallzahl pro Jahr	mit Diagnose	davon Hauptdiagnose (1)
Hochgerechnete Anzahl Fälle pro Jahr	626	505
davon mit isolierter Diagnose	440	440

Soziodemographie	mit Diagnose	davon Hauptdiagnose (1)
Durchschnittliches Alter	38.6	37.2
Median Alter	38.4	36.3
Anteil Berufsunfälle	26%	24%
Anteil Frauen	31%	28%

Heilkosten (in CHF)	mit Diagnose	davon Hauptdiagnose (1)
Durchschnittliche Heilkosten	1'769	1'028
Median der Heilkosten	325	284
10% der Fälle haben Heilkosten von weniger als	50	53
10% der Fälle haben Heilkosten von mehr als	3'757	1'970
Anteil dieser 10% der Fälle an den gesamten HK	70%	58%

Versicherungsleistungen Total (in CHF)	mit Diagnose	davon Hauptdiagnose (1)
Durchschnittliche Versicherungsleistungen	3'498	1'531
Median der Versicherungsleistungen	757	462
10% der Fälle haben VL von weniger als	60	63
10% der Fälle haben VL von mehr als	7'075	3'757
Anteil dieser 10% der Fälle an den gesamten VL	73%	58%

Entschädigte Tage	mit Diagnose	davon Hauptdiagnose (1)
Anzahl der Fälle mit entschädigten Tagen pro Jahr	216	130
Anteil der Fälle mit entschädigten Tagen	34%	26%
Durchschnittliche Zahl entschädigter Tage (ohne Renten)	12	4
Median der entschädigten Tage (ohne Renten)	0	0

Renten	mit Diagnose	davon Hauptdiagnose (1)
Durchschnittliche Anzahl Todesfälle pro Jahr	0	0
Durchschnittliche Anzahl der Fälle mit IR pro Jahr	1	0
Anteil der Fälle mit IR	0%	0%
Durchschnittlicher Invaliditätsgrad über alle Fälle	0.0%	-%
Durchschnittlicher Invaliditätsgrad der IR-Fälle	19%	-%
Summe der Invaliditätsgrade pro Jahr	14%	-%
Anteil der Fälle mit IE	0%	0%

Hochrechnung aus einer Stichprobe von 129 anerkannten UVG-Unfällen mit Diagnose(n) S437\_ in den Jahren 2009-2012, davon 101 mit dieser(n) Hauptdiagnose(n)

(1) Als traumatische Hauptdiagnose wird bei Fällen mit mehreren Verletzungen diejenige betrachtet, für die im Mittel über alle Fälle mit dieser Diagnose die höchsten Heilkosten beobachtet werden.

## Verstauchung und Zerrung sonstiger und nicht näher bezeichneter Teile des Schultergürtels

Filter: Anerkannte Fälle mit traumatischer Hauptdiagnose S437\_

### Verteilung der Heilkosten und der gesamten Versicherungsleistungen (2)

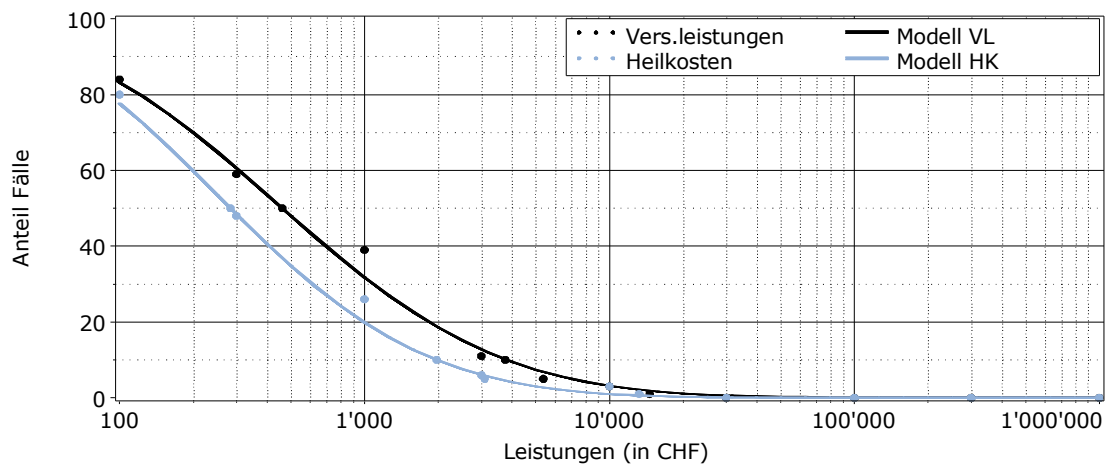

### Entschädigte Tage bis zur Wiederaufnahme der Arbeit oder bis zum Festsetzen einer Rente (2)

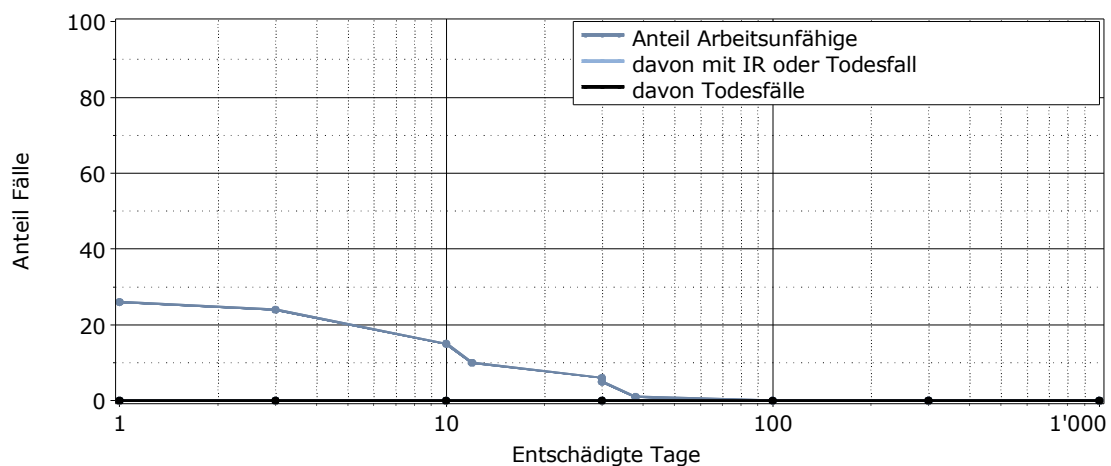

Lesebeispiel: Nach 1000 entschädigten Tagen sind 0% der Verunfallten noch nicht arbeitsfähig. Bei 0% der Fälle wurde eine Rente gesprochen (0% Invalidenrenten, 0% Todesfälle).

(2) für alle Fälle mit traumatischer Hauptdiagnose