

Fraktur des Schultergürtels, Teil nicht näher bezeichnet: geschlossen

Filter: Anerkannte Fälle mit Diagnose S42.90

Fallzahl pro Jahr	mit Diagnose	davon Hauptdiagnose (1)
Hochgerechnete Anzahl Fälle pro Jahr	281	246
davon mit isolierter Diagnose	230	230

Soziodemographie	mit Diagnose	davon Hauptdiagnose (1)
Durchschnittliches Alter	39.5	38.6
Median Alter	44.0	42.6
Anteil Berufsunfälle	5%	4%
Anteil Frauen	32%	31%

Heilkosten (in CHF)	mit Diagnose	davon Hauptdiagnose (1)
Durchschnittliche Heilkosten	3'454	2'596
Median der Heilkosten	933	784
10% der Fälle haben Heilkosten von weniger als	32	0
10% der Fälle haben Heilkosten von mehr als	10'935	9'991
Anteil dieser 10% der Fälle an den gesamten HK	59%	63%

Versicherungsleistungen Total (in CHF)	mit Diagnose	davon Hauptdiagnose (1)
Durchschnittliche Versicherungsleistungen	7'980	6'068
Median der Versicherungsleistungen	2'157	1'739
10% der Fälle haben VL von weniger als	177	150
10% der Fälle haben VL von mehr als	15'223	15'134
Anteil dieser 10% der Fälle an den gesamten VL	57%	56%

Entschädigte Tage	mit Diagnose	davon Hauptdiagnose (1)
Anzahl der Fälle mit entschädigten Tagen pro Jahr	166	131
Anteil der Fälle mit entschädigten Tagen	59%	53%
Durchschnittliche Zahl entschädigter Tage (ohne Renten)	34	31
Median der entschädigten Tage (ohne Renten)	12	5

Renten	mit Diagnose	davon Hauptdiagnose (1)
Durchschnittliche Anzahl Todesfälle pro Jahr	0	0
Durchschnittliche Anzahl der Fälle mit IR pro Jahr	0	0
Anteil der Fälle mit IR	0%	0%
Durchschnittlicher Invaliditätsgrad über alle Fälle	-%	-%
Durchschnittlicher Invaliditätsgrad der IR-Fälle	-%	-%
Summe der Invaliditätsgrade pro Jahr	-%	-%
Anteil der Fälle mit IE	0%	0%

Hochrechnung aus einer Stichprobe von 59 anerkannten UVG-Unfällen mit Diagnose(n) S4290 in den Jahren 2009-2012, davon 51 mit dieser(n) Hauptdiagnose(n)

(1) Als traumatische Hauptdiagnose wird bei Fällen mit mehreren Verletzungen diejenige betrachtet, für die im Mittel über alle Fälle mit dieser Diagnose die höchsten Heilkosten beobachtet werden.

Fraktur des Schultergürtels, Teil nicht näher bezeichnet: geschlossen

Filter: Anerkannte Fälle mit traumatischer Hauptdiagnose S4290

Verteilung der Heilkosten und der gesamten Versicherungsleistungen (2)

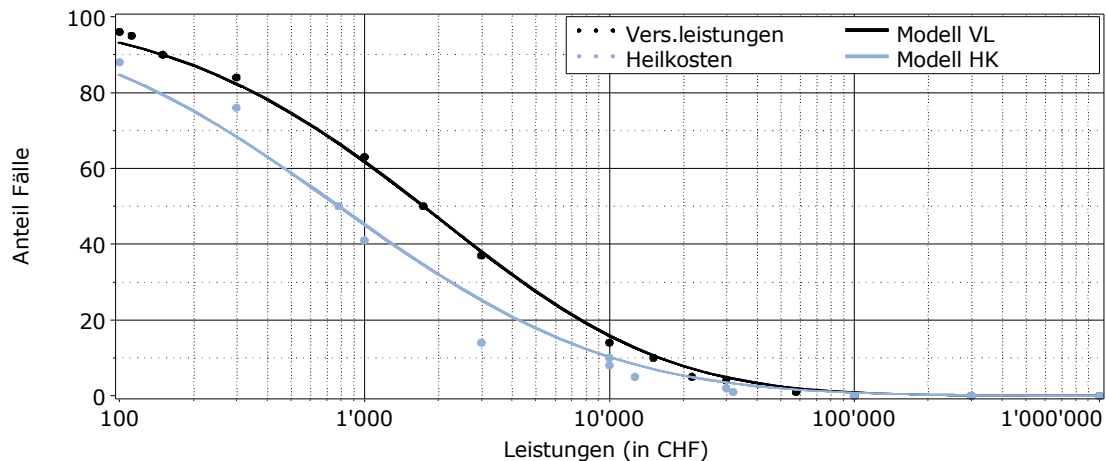

Entschädigte Tage bis zur Wiederaufnahme der Arbeit oder bis zum Festsetzen einer Rente (2)

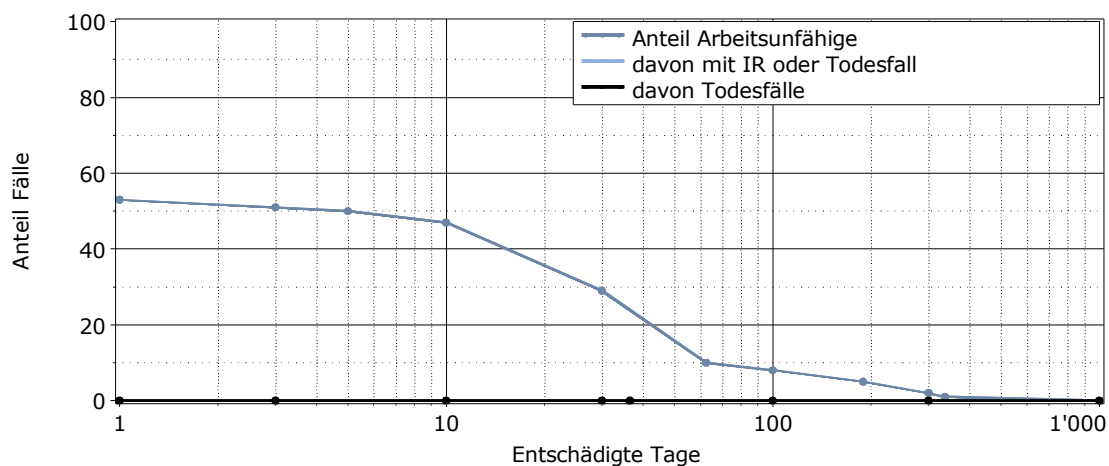

Lesebeispiel: Nach 1000 entschädigten Tagen sind 0% der Verunfallten noch nicht arbeitsfähig. Bei 0% der Fälle wurde eine Rente gesprochen (0% Invalidenrenten, 0% Todesfälle).

(2) für alle Fälle mit traumatischer Hauptdiagnose