

S42.8X Fraktur sonstiger Teile der Schulter und des Oberarmes

X steht für eine beliebige Zahl, d.h Diagnosecode S428 inklusive aller Unter-codes

Fallzahlen pro Jahr	mit Diagnose	davon Hauptdiagnose
Hochgerechnete Anzahl Fälle pro Jahr	132	128
davon mit isolierter Diagnose	104	104

Soziodemographie	mit Diagnose	davon Hauptdiagnose
Durchschnittsalter	42.8	42.5
Median Alter	46.39	46.14
Anteil Berufsunfälle	6%	6%
Anteil Frauen	39%	38%

Heilkosten (in CHF)	mit Diagnose	davon Hauptdiagnose
Durchschnittliche Heilkosten	5491	4627
Median der Heilkosten	1822	1748
10% der Fälle haben Heilkosten von weniger als	33	21
10% der Fälle haben Heilkosten von mehr als	21675	17234
Anteil dieser 10% der Fälle an den gesamten HK	50%	52%

Versicherungsleistungen Total (in CHF)	mit Diagnose	davon Hauptdiagnose
Durchschnittliche Versicherungsleistungen	11398	8621
Median der Versicherungsleistungen	4333	4227
10% der Fälle haben VL von weniger als	298	228
10% der Fälle haben VL von mehr als	32644	23399
Anteil dieser 10% der Fälle an den gesamten VL	49%	40%

Entschädigte Tage	mit Diagnose	davon Hauptdiagnose
Anzahl der Fälle mit entschädigten Tagen pro Jahr	84	80
Anteil der Fälle mit entschädigten Tagen pro Jahr	64%	62%
Durchschnittliche Zahl entschädigter Tage bei den Taggeldfällen	69	61
Durchschnittliche Zahl entschädigter Tage über alle Unfälle	44	38
Median der entschädigten Tage (Renten nicht berücksichtigt)	25	18

Renten	mit Diagnose	davon Hauptdiagnose
Durchschnittliche Anzahl Todesfälle pro Jahr	0	0
Durchschnittliche Anzahl der Fälle mit IR pro Jahr	0	0
Anteil der Fälle mit IR	0.2%	0.0%
Durchschnittlicher Invaliditätsgrad über alle Fälle	0.2%	0.0%
Durchschnittlicher Invaliditätsgrad der IR-Fälle	100%	0%
Summe der Invaliditätsgrade pro Jahr	20%	0%
Anteil der Fälle mit IE	0%	0%

Hochrechnung aus einer Stichprobe von 36 anerkannten UVG-Unfällen mit Diagnose(n) S42.8X in den Jahren 2015-2019, davon 32 mit dieser(n) Hauptdiagnose(n)

Als traumatische Hauptdiagnose wird bei Fällen mit mehreren Verletzungen diejenige betrachtet, für die im Mittel über alle Fälle mit dieser Diagnose die höchsten Heilkosten beobachtet werden.

S42.8X Fraktur sonstiger Teile der Schulter und des Oberarmes

X steht für eine beliebige Zahl, d.h Diagnosecode S428 inklusive aller Unterodes

Verteilung der Heilkosten und der gesamten Versicherungsleistungen

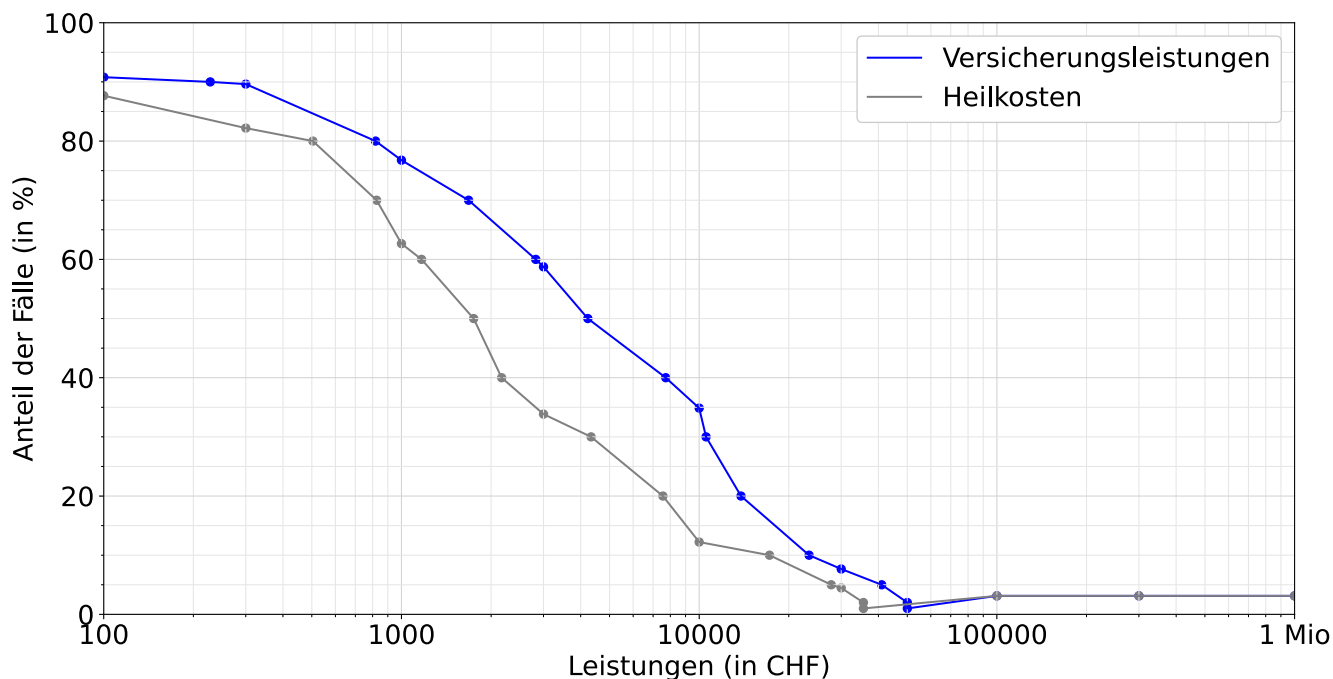

Entschädigte Tage bis zur Wiederaufnahme der Arbeit oder bis zum Festsetzen einer Rente

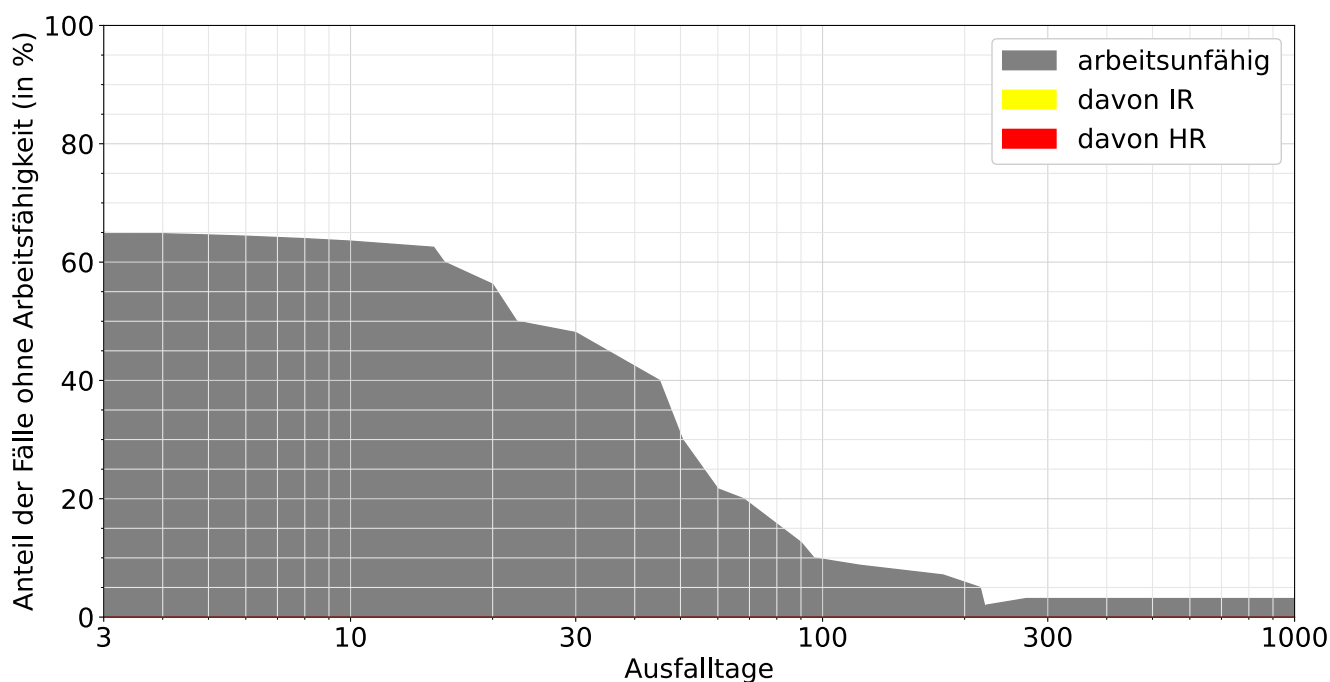

Lesebeispiele:

Nach drei Monaten sind 13% der Verunfallten noch nicht arbeitsfähig, nach 1000 Tagen noch 3.1%.

Bei 0.0% der Fälle wurde innerhalb von 1000 Tagen eine Rente gesprochen, davon in 0.0% Invalidenrenten und 0.0% wegen Todesfällen.