

## S42.41 Fraktur des distalen Endes des Humerus: offen

Fallzahlen pro Jahr	mit Diagnose	davon Hauptdiagnose
Hochgerechnete Anzahl Fälle pro Jahr	22	13
davon mit isolierter Diagnose	4	4

Soziodemographie	mit Diagnose	davon Hauptdiagnose
Durchschnittsalter	45.6	47.1
Median Alter	46.72	52.42
Anteil Berufsunfälle	14%	18%
Anteil Frauen	25%	7%

Heilkosten (in CHF)	mit Diagnose	davon Hauptdiagnose
Durchschnittliche Heilkosten	110321	50510
Median der Heilkosten	44122	44154
10% der Fälle haben Heilkosten von weniger als	27036	33694
10% der Fälle haben Heilkosten von mehr als	172015	84916
Anteil dieser 10% der Fälle an den gesamten HK	59%	22%

Versicherungsleistungen Total (in CHF)	mit Diagnose	davon Hauptdiagnose
Durchschnittliche Versicherungsleistungen	270372	132029
Median der Versicherungsleistungen	51163	51045
10% der Fälle haben VL von weniger als	39066	38496
10% der Fälle haben VL von mehr als	652134	301912
Anteil dieser 10% der Fälle an den gesamten VL	61%	42%

Entschädigte Tage	mit Diagnose	davon Hauptdiagnose
Anzahl der Fälle mit entschädigten Tagen pro Jahr	18	10
Anteil der Fälle mit entschädigten Tagen pro Jahr	82%	71%
Durchschnittliche Zahl entschädigter Tage bei den Taggeldfällen	380	330
Durchschnittliche Zahl entschädigter Tage über alle Unfälle	312	233
Median der entschädigten Tage (Renten nicht berücksichtigt)	237	59

Renten	mit Diagnose	davon Hauptdiagnose
Durchschnittliche Anzahl Todesfälle pro Jahr	0	0
Durchschnittliche Anzahl der Fälle mit IR pro Jahr	3	1
Anteil der Fälle mit IR	15.3%	10.3%
Durchschnittlicher Invaliditätsgrad über alle Fälle	5.8%	2.6%
Durchschnittlicher Invaliditätsgrad der IR-Fälle	38%	26%
Summe der Invaliditätsgrade pro Jahr	128%	36%
Anteil der Fälle mit IE	45%	41%

Hochrechnung aus einer Stichprobe von 54 anerkannten UVG-Unfällen mit Diagnose(n) S42.41 in den Jahren 2015-2019, davon 30 mit dieser(n) Hauptdiagnose(n)  
 Als traumatische Hauptdiagnose wird bei Fällen mit mehreren Verletzungen diejenige betrachtet, für die im Mittel über alle Fälle mit dieser Diagnose die höchsten Heilkosten beobachtet werden.

## S42.41 Fraktur des distalen Endes des Humerus: offen

Verteilung der Heilkosten und der gesamten Versicherungsleistungen

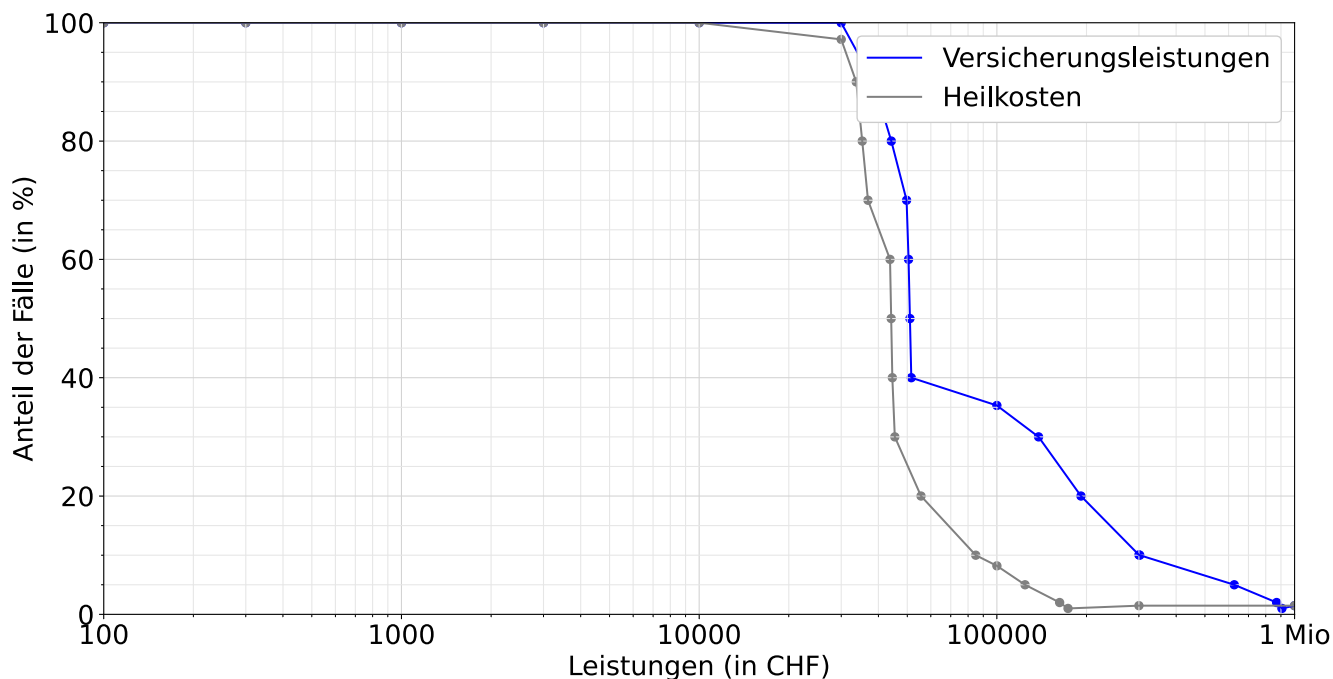

Entschädigte Tage bis zur Wiederaufnahme der Arbeit oder bis zum Festsetzen einer Rente

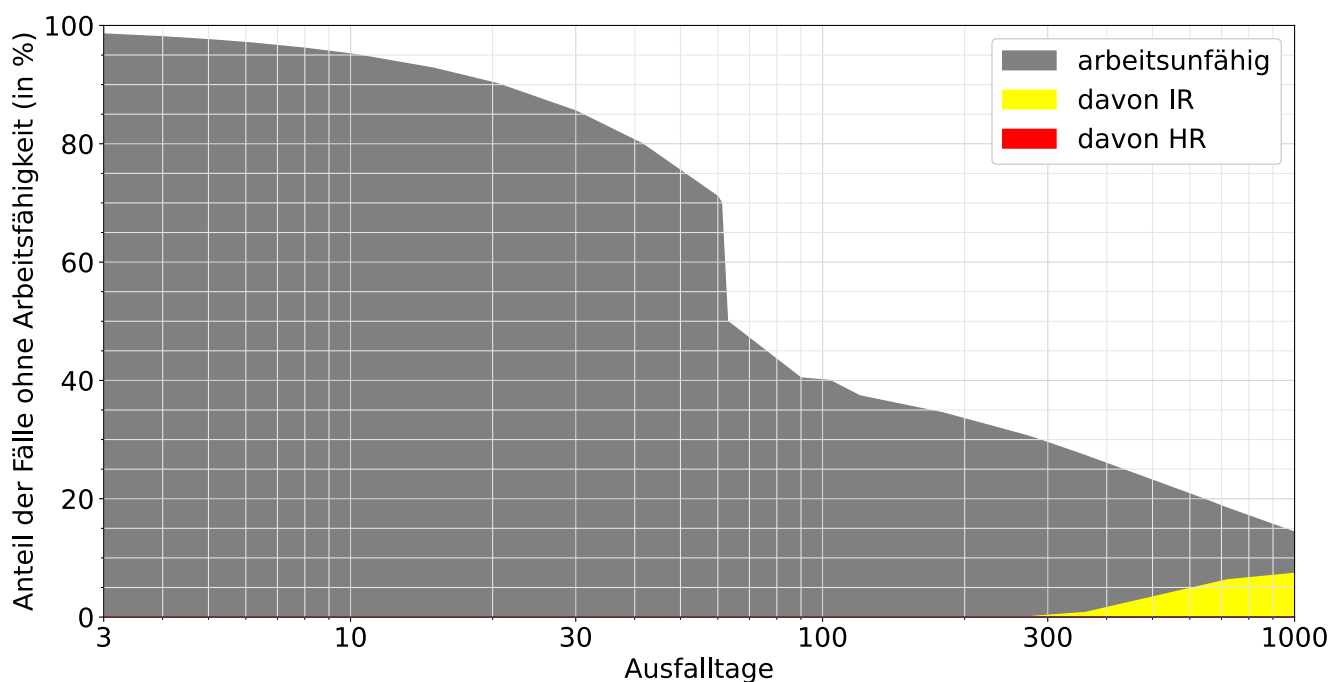

Lesebeispiele:

Nach drei Monaten sind 40% der Verunfallten noch nicht arbeitsfähig, nach 1000 Tagen noch 14.3%.

Bei 7.4% der Fälle wurde innerhalb von 1000 Tagen eine Rente gesprochen, davon in 7.4% Invalidenrenten und 0.0% wegen Todesfällen.