

S42.40 Fraktur des distalen Endes des Humerus: geschlossen

Fallzahlen pro Jahr	mit Diagnose	davon Hauptdiagnose
Hochgerechnete Anzahl Fälle pro Jahr	321	239
davon mit isolierter Diagnose	44	44

Soziodemographie	mit Diagnose	davon Hauptdiagnose
Durchschnittsalter	42.6	43.0
Median Alter	40.53	42.15
Anteil Berufsunfälle	20%	25%
Anteil Frauen	42%	45%

Heilkosten (in CHF)	mit Diagnose	davon Hauptdiagnose
Durchschnittliche Heilkosten	21691	14199
Median der Heilkosten	10115	9622
10% der Fälle haben Heilkosten von weniger als	1635	1078
10% der Fälle haben Heilkosten von mehr als	41607	31078
Anteil dieser 10% der Fälle an den gesamten HK	54%	37%

Versicherungsleistungen Total (in CHF)	mit Diagnose	davon Hauptdiagnose
Durchschnittliche Versicherungsleistungen	49066	31672
Median der Versicherungsleistungen	18317	15822
10% der Fälle haben VL von weniger als	4035	3447
10% der Fälle haben VL von mehr als	92179	75670
Anteil dieser 10% der Fälle an den gesamten VL	62%	46%

Entschädigte Tage	mit Diagnose	davon Hauptdiagnose
Anzahl der Fälle mit entschädigten Tagen pro Jahr	282	203
Anteil der Fälle mit entschädigten Tagen pro Jahr	88%	85%
Durchschnittliche Zahl entschädigter Tage bei den Taggeldfällen	134	110
Durchschnittliche Zahl entschädigter Tage über alle Unfälle	117	93
Median der entschädigten Tage (Renten nicht berücksichtigt)	56	52

Renten	mit Diagnose	davon Hauptdiagnose
Durchschnittliche Anzahl Todesfälle pro Jahr	1	0
Durchschnittliche Anzahl der Fälle mit IR pro Jahr	7	3
Anteil der Fälle mit IR	2.1%	1.4%
Durchschnittlicher Invaliditätsgrad über alle Fälle	0.8%	0.4%
Durchschnittlicher Invaliditätsgrad der IR-Fälle	41%	27%
Summe der Invaliditätsgrade pro Jahr	269%	93%
Anteil der Fälle mit IE	7%	5%

Hochrechnung aus einer Stichprobe von 184 anerkannten UVG-Unfällen mit Diagnose(n) S42.40 in den Jahren 2015-2019, davon 114 mit dieser(n) Hauptdiagnose(n)
 Als traumatische Hauptdiagnose wird bei Fällen mit mehreren Verletzungen diejenige betrachtet, für die im Mittel über alle Fälle mit dieser Diagnose die höchsten Heilkosten beobachtet werden.

S42.40 Fraktur des distalen Endes des Humerus: geschlossen

Verteilung der Heilkosten und der gesamten Versicherungsleistungen

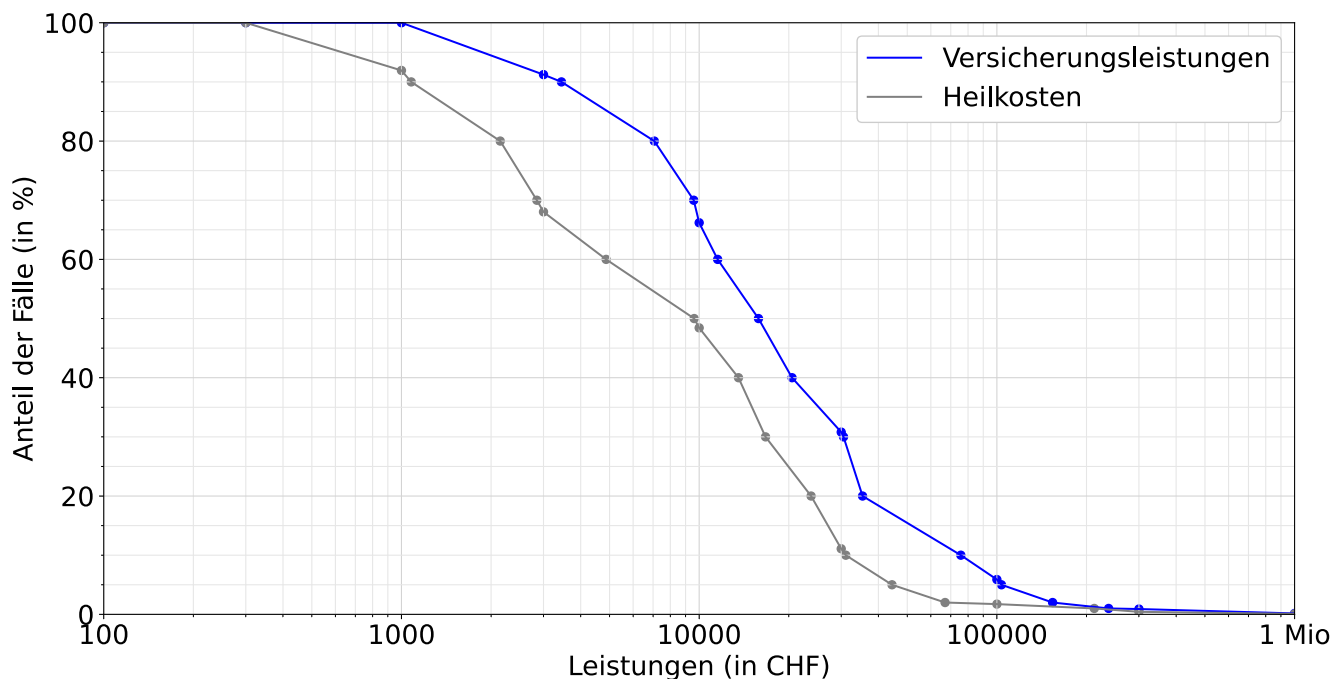

Entschädigte Tage bis zur Wiederaufnahme der Arbeit oder bis zum Festsetzen einer Rente

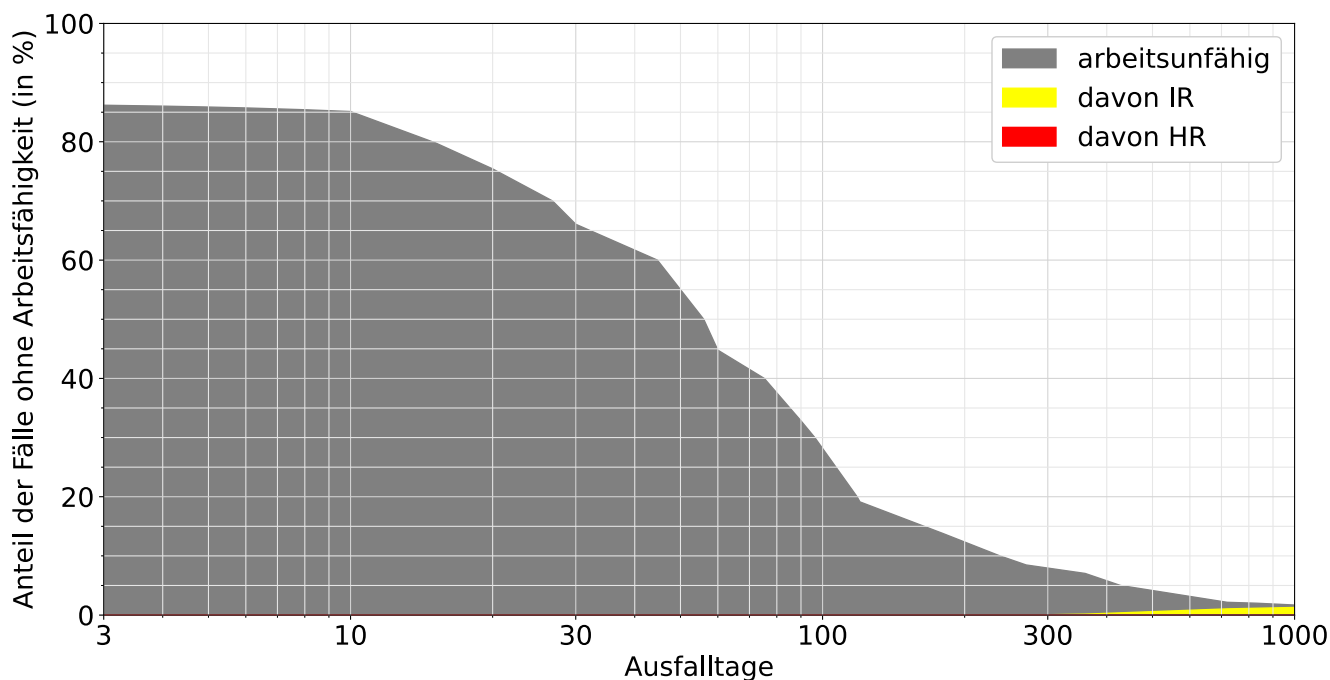

Lesebeispiele:

Nach drei Monaten sind 33% der Verunfallten noch nicht arbeitsfähig, nach 1000 Tagen noch 1.7%.

Bei 1.3% der Fälle wurde innerhalb von 1000 Tagen eine Rente gesprochen, davon in 1.2% Invalidenrenten und 0.0% wegen Todesfällen.