

S42.3X Fraktur des Humerusschaftes

X steht für eine beliebige Zahl, d.h Diagnosecode S423 inklusive aller Unter-codes

Fallzahlen pro Jahr	mit Diagnose	davon Hauptdiagnose
Hochgerechnete Anzahl Fälle pro Jahr	242	202
davon mit isolierter Diagnose	76	76

Soziodemographie	mit Diagnose	davon Hauptdiagnose
Durchschnittsalter	44.3	45.2
Median Alter	44.28	45.13
Anteil Berufsunfälle	9%	8%
Anteil Frauen	41%	44%

Heilkosten (in CHF)	mit Diagnose	davon Hauptdiagnose
Durchschnittliche Heilkosten	27715	19269
Median der Heilkosten	17860	17314
10% der Fälle haben Heilkosten von weniger als	3458	3023
10% der Fälle haben Heilkosten von mehr als	39868	33764
Anteil dieser 10% der Fälle an den gesamten HK	45%	26%

Versicherungsleistungen Total (in CHF)	mit Diagnose	davon Hauptdiagnose
Durchschnittliche Versicherungsleistungen	71339	43045
Median der Versicherungsleistungen	29607	26352
10% der Fälle haben VL von weniger als	11865	9955
10% der Fälle haben VL von mehr als	90053	63186
Anteil dieser 10% der Fälle an den gesamten VL	61%	45%

Entschädigte Tage	mit Diagnose	davon Hauptdiagnose
Anzahl der Fälle mit entschädigten Tagen pro Jahr	226	186
Anteil der Fälle mit entschädigten Tagen pro Jahr	93%	92%
Durchschnittliche Zahl entschädigter Tage bei den Taggeldfällen	162	133
Durchschnittliche Zahl entschädigter Tage über alle Unfälle	151	122
Median der entschädigten Tage (Renten nicht berücksichtigt)	96	74

Renten	mit Diagnose	davon Hauptdiagnose
Durchschnittliche Anzahl Todesfälle pro Jahr	1	0
Durchschnittliche Anzahl der Fälle mit IR pro Jahr	8	4
Anteil der Fälle mit IR	3.5%	1.9%
Durchschnittlicher Invaliditätsgrad über alle Fälle	1.4%	0.5%
Durchschnittlicher Invaliditätsgrad der IR-Fälle	40%	27%
Summe der Invaliditätsgrade pro Jahr	335%	103%
Anteil der Fälle mit IE	10%	6%

Hochrechnung aus einer Stichprobe von 188 anerkannten UVG-Unfällen mit Diagnose(n) S42.3X in den Jahren 2015-2019, davon 117 mit dieser(n) Hauptdiagnose(n)

Als traumatische Hauptdiagnose wird bei Fällen mit mehreren Verletzungen diejenige betrachtet, für die im Mittel über alle Fälle mit dieser Diagnose die höchsten Heilkosten beobachtet werden.

S42.3X Fraktur des Humerusschaftes

X steht für eine beliebige Zahl, d.h Diagnosecode S423 inklusive aller Unterodes

Verteilung der Heilkosten und der gesamten Versicherungsleistungen

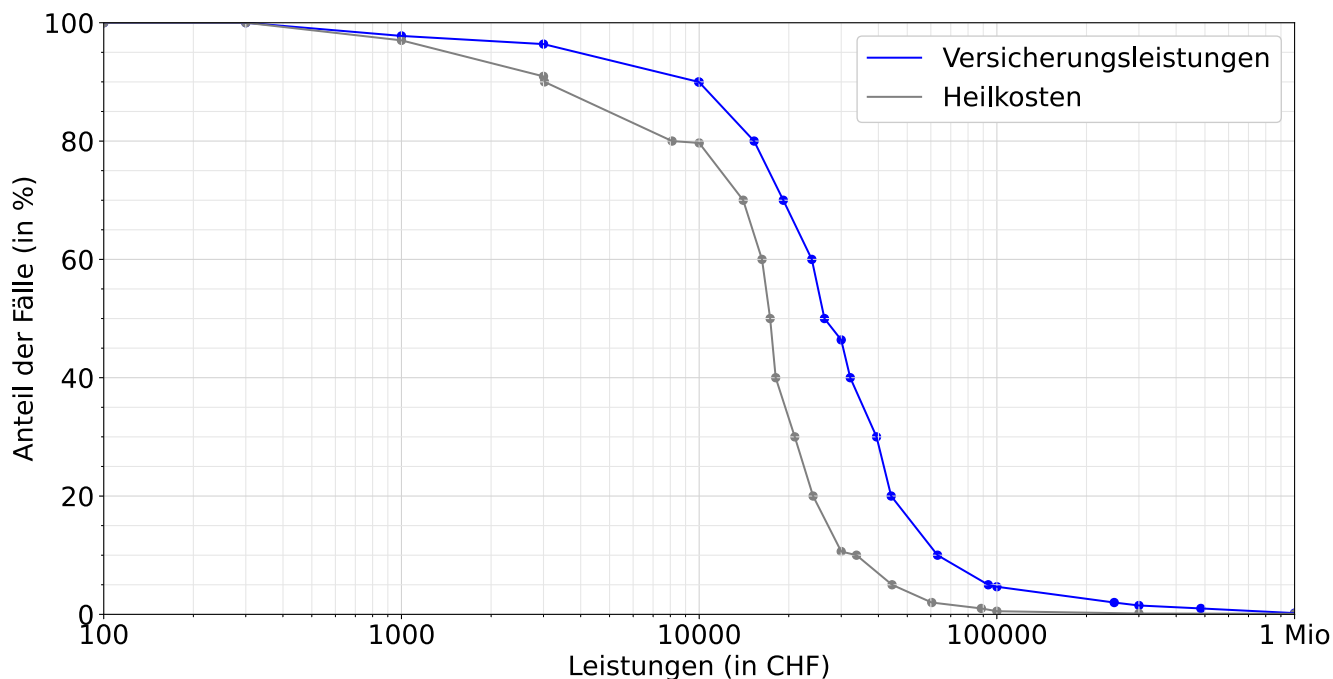

Entschädigte Tage bis zur Wiederaufnahme der Arbeit oder bis zum Festsetzen einer Rente

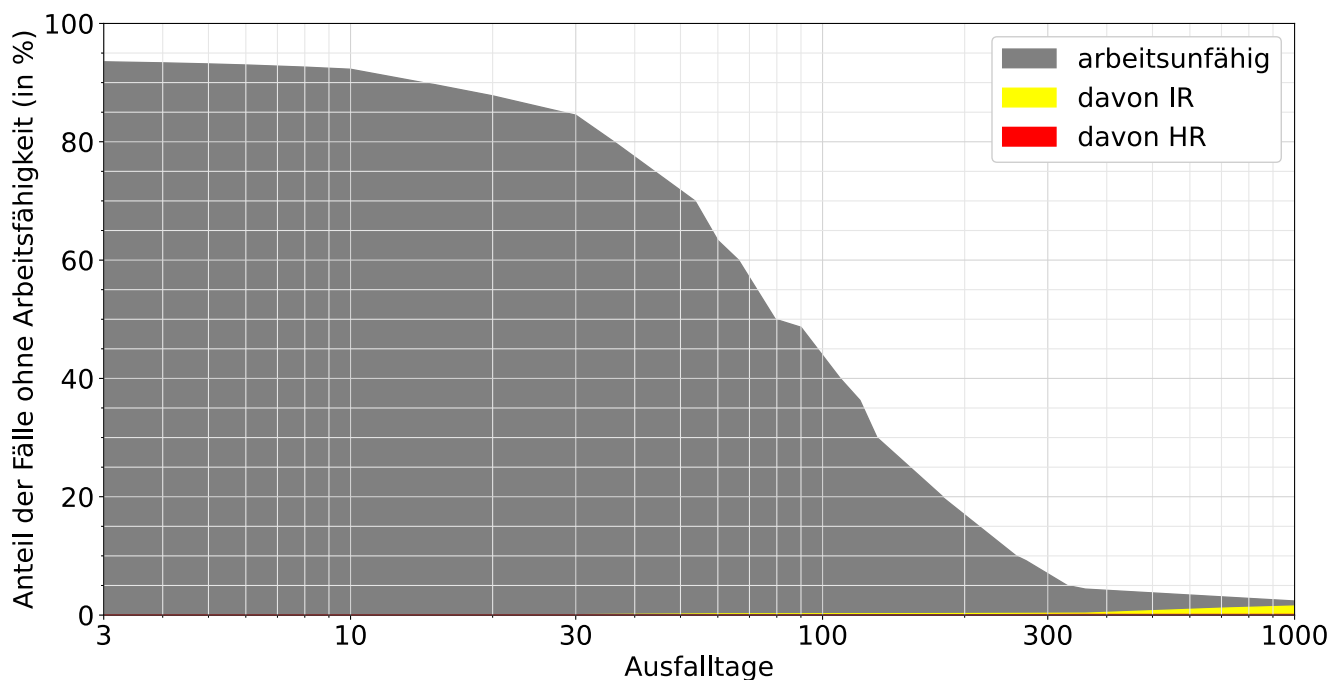

Lesebeispiele:

Nach drei Monaten sind 49% der Verunfallten noch nicht arbeitsfähig, nach 1000 Tagen noch 2.4%.

Bei 1.5% der Fälle wurde innerhalb von 1000 Tagen eine Rente gesprochen, davon in 1.3% Invalidenrenten und 0.1% wegen Todesfällen.