

## S42.30 Fraktur des Humerusschaftes: geschlossen

Fallzahlen pro Jahr	mit Diagnose	davon Hauptdiagnose
Hochgerechnete Anzahl Fälle pro Jahr	232	192
davon mit isolierter Diagnose	76	76

Soziodemographie	mit Diagnose	davon Hauptdiagnose
Durchschnittsalter	44.1	45.1
Median Alter	44.13	44.16
Anteil Berufsunfälle	8%	6%
Anteil Frauen	41%	44%

Heilkosten (in CHF)	mit Diagnose	davon Hauptdiagnose
Durchschnittliche Heilkosten	26111	17824
Median der Heilkosten	17589	17053
10% der Fälle haben Heilkosten von weniger als	3338	3011
10% der Fälle haben Heilkosten von mehr als	39699	28793
Anteil dieser 10% der Fälle an den gesamten HK	43%	24%

Versicherungsleistungen Total (in CHF)	mit Diagnose	davon Hauptdiagnose
Durchschnittliche Versicherungsleistungen	66332	39098
Median der Versicherungsleistungen	26886	25710
10% der Fälle haben VL von weniger als	11432	9839
10% der Fälle haben VL von mehr als	88975	58382
Anteil dieser 10% der Fälle an den gesamten VL	59%	42%

Entschädigte Tage	mit Diagnose	davon Hauptdiagnose
Anzahl der Fälle mit entschädigten Tagen pro Jahr	215	176
Anteil der Fälle mit entschädigten Tagen pro Jahr	93%	92%
Durchschnittliche Zahl entschädigter Tage bei den Taggeldfällen	154	127
Durchschnittliche Zahl entschädigter Tage über alle Unfälle	143	116
Median der entschädigten Tage (Renten nicht berücksichtigt)	96	74

Renten	mit Diagnose	davon Hauptdiagnose
Durchschnittliche Anzahl Todesfälle pro Jahr	1	0
Durchschnittliche Anzahl der Fälle mit IR pro Jahr	7	3
Anteil der Fälle mit IR	3.2%	1.6%
Durchschnittlicher Invaliditätsgrad über alle Fälle	1.2%	0.3%
Durchschnittlicher Invaliditätsgrad der IR-Fälle	38%	19%
Summe der Invaliditätsgrade pro Jahr	280%	57%
Anteil der Fälle mit IE	9%	6%

Hochrechnung aus einer Stichprobe von 172 anerkannten UVG-Unfällen mit Diagnose(n) S42.30 in den Jahren 2015-2019, davon 107 mit dieser(n) Hauptdiagnose(n)  
 Als traumatische Hauptdiagnose wird bei Fällen mit mehreren Verletzungen diejenige betrachtet, für die im Mittel über alle Fälle mit dieser Diagnose die höchsten Heilkosten beobachtet werden.

## S42.30 Fraktur des Humerusschaftes: geschlossen

Verteilung der Heilkosten und der gesamten Versicherungsleistungen

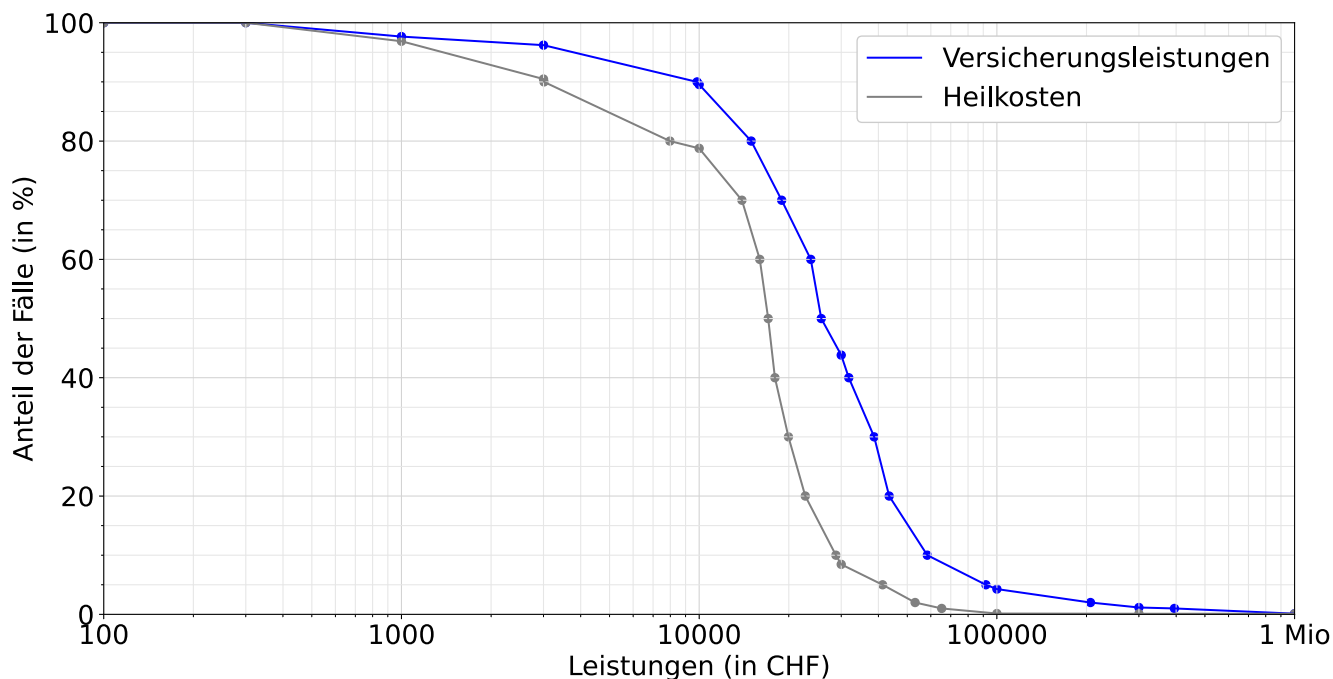

Entschädigte Tage bis zur Wiederaufnahme der Arbeit oder bis zum Festsetzen einer Rente

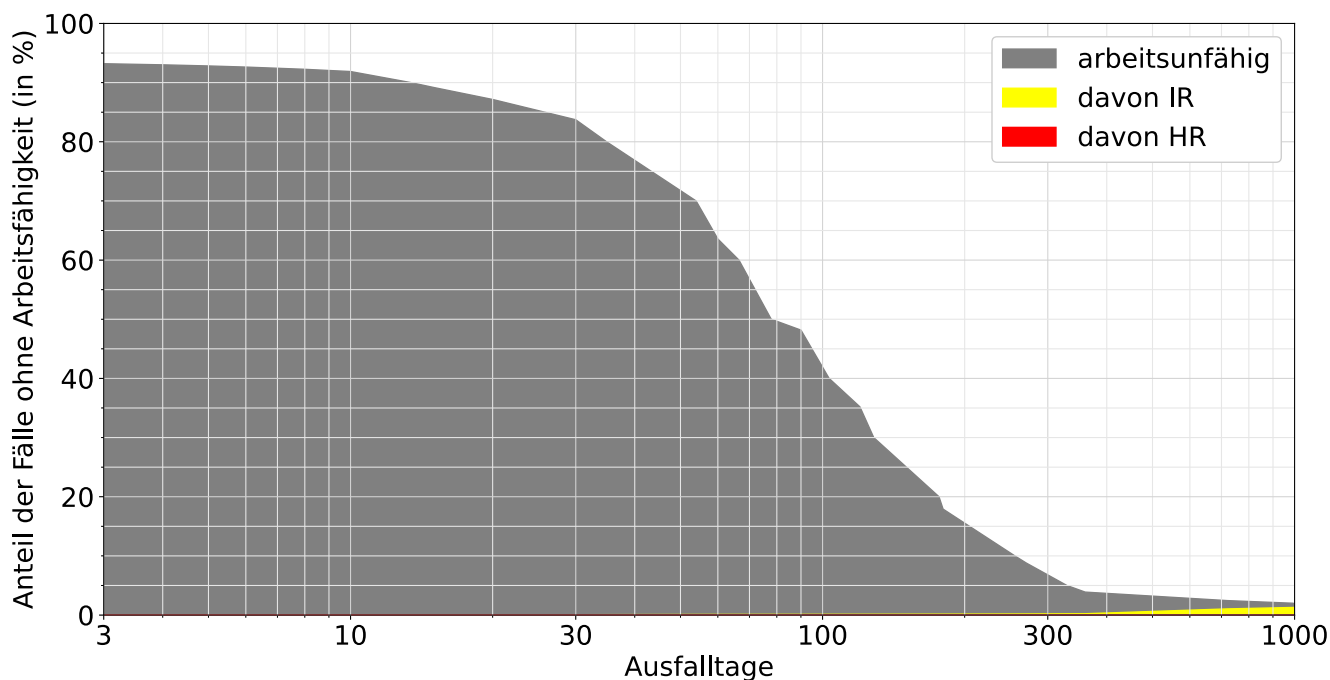

Lesebeispiele:

Nach drei Monaten sind 48% der Verunfallten noch nicht arbeitsfähig, nach 1000 Tagen noch 1.9%.

Bei 1.3% der Fälle wurde innerhalb von 1000 Tagen eine Rente gesprochen, davon in 1.2% Invalidenrenten und 0.0% wegen Todesfällen.