

Offene Wunde der Schulter und des Oberarmes

Filter: Anerkannte Fälle mit Diagnose S41.XX

X steht für eine beliebige Zahl, d.h Diagnosecode S41 inklusive aller Unter-codes.

Fallzahl pro Jahr	mit Diagnose	davon Hauptdiagnose (1)
Hochgerechnete Anzahl Fälle pro Jahr	1'297	1'050
davon mit isolierter Diagnose	880	880

Soziodemographie	mit Diagnose	davon Hauptdiagnose (1)
Durchschnittliches Alter	35.6	35.1
Median Alter	33.7	33.4
Anteil Berufsunfälle	46%	51%
Anteil Frauen	19%	18%

Heilkosten (in CHF)	mit Diagnose	davon Hauptdiagnose (1)
Durchschnittliche Heilkosten	2'703	611
Median der Heilkosten	323	303
10% der Fälle haben Heilkosten von weniger als	65	60
10% der Fälle haben Heilkosten von mehr als	2'326	1'209
Anteil dieser 10% der Fälle an den gesamten HK	85%	52%

Versicherungsleistungen Total (in CHF)	mit Diagnose	davon Hauptdiagnose (1)
Durchschnittliche Versicherungsleistungen	6'489	1'054
Median der Versicherungsleistungen	384	327
10% der Fälle haben VL von weniger als	82	79
10% der Fälle haben VL von mehr als	5'640	2'862
Anteil dieser 10% der Fälle an den gesamten VL	88%	54%

Entschädigte Tage	mit Diagnose	davon Hauptdiagnose (1)
Anzahl der Fälle mit entschädigten Tagen pro Jahr	496	320
Anteil der Fälle mit entschädigten Tagen	38%	30%
Durchschnittliche Zahl entschädigter Tage (ohne Renten)	16	4
Median der entschädigten Tage (ohne Renten)	0	0

Renten	mit Diagnose	davon Hauptdiagnose (1)
Durchschnittliche Anzahl Todesfälle pro Jahr	0	0
Durchschnittliche Anzahl der Fälle mit IR pro Jahr	5	0
Anteil der Fälle mit IR	0%	0%
Durchschnittlicher Invaliditätsgrad über alle Fälle	0.1%	-%
Durchschnittlicher Invaliditätsgrad der IR-Fälle	39%	-%
Summe der Invaliditätsgrade pro Jahr	180%	-%
Anteil der Fälle mit IE	1%	0%

Hochrechnung aus einer Stichprobe von 303 anerkannten UVG-Unfällen mit Diagnose(n) S41XX in den Jahren 2009-2012, davon 211 mit dieser(n) Hauptdiagnose(n)

(1) Als traumatische Hauptdiagnose wird bei Fällen mit mehreren Verletzungen diejenige betrachtet, für die im Mittel über alle Fälle mit dieser Diagnose die höchsten Heilkosten beobachtet werden.

Offene Wunde der Schulter und des Oberarmes

Filter: Anerkannte Fälle mit traumatischer Hauptdiagnose S41XX

X steht für eine beliebige Zahl, d.h Diagnosecode S41 inklusive aller Unter-codes.

Verteilung der Heilkosten und der gesamten Versicherungsleistungen (2)

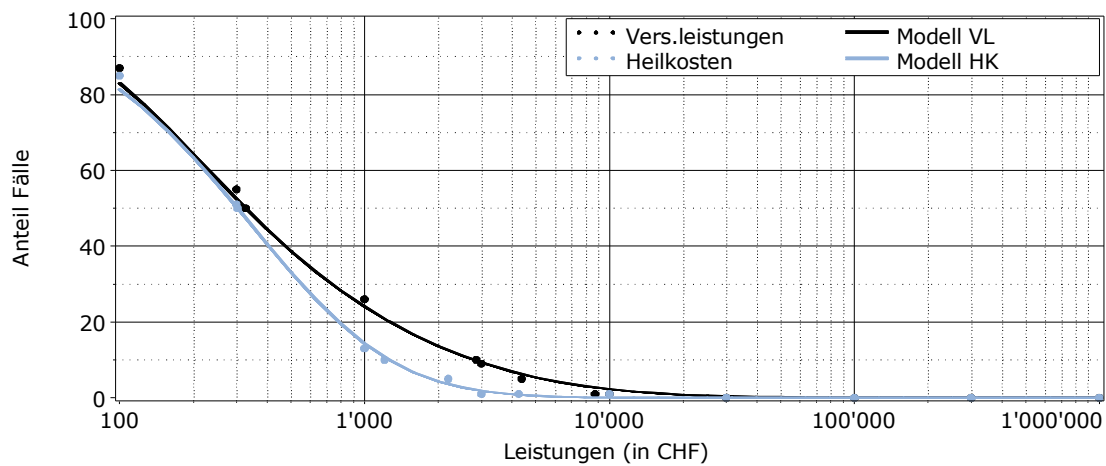

Entschädigte Tage bis zur Wiederaufnahme der Arbeit oder bis zum Festsetzen einer Rente (2)

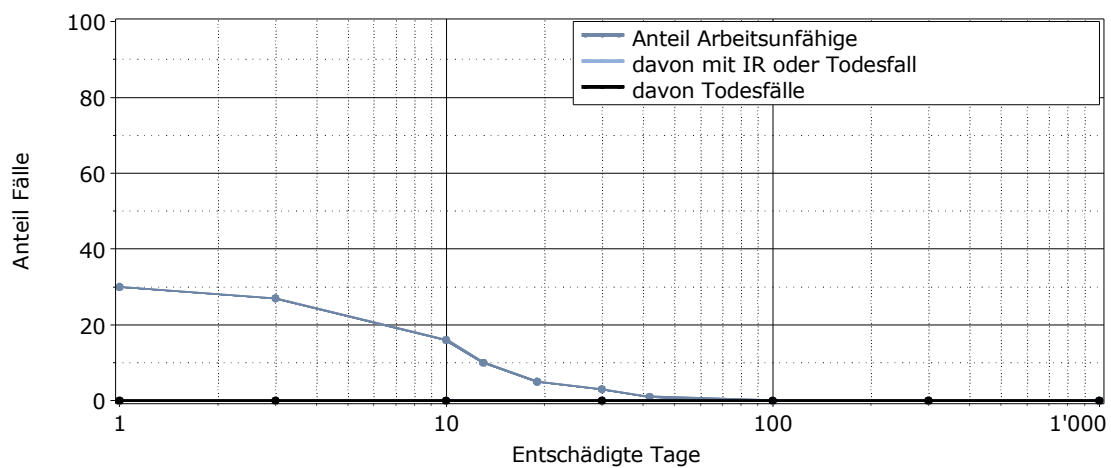

Lesebeispiel: Nach 1000 entschädigten Tagen sind 0% der Verunfallten noch nicht arbeitsfähig. Bei 0% der Fälle wurde eine Rente gesprochen (0% Invalidenrenten, 0% Todesfälle).

(2) für alle Fälle mit traumatischer Hauptdiagnose