

Oberflächliche Verletzung der Schulter und des Oberarmes

Filter: Anerkannte Fälle mit Diagnose S40.XX

X steht für eine beliebige Zahl, d.h Diagnosecode S40 inklusive aller Unter-codes.

Fallzahl pro Jahr	mit Diagnose	davon Hauptdiagnose (1)
Hochgerechnete Anzahl Fälle pro Jahr	28'590	21'843
davon mit isolierter Diagnose	11'306	11'306

Soziodemographie	mit Diagnose	davon Hauptdiagnose (1)
Durchschnittliches Alter	40.7	40.2
Median Alter	41.7	40.8
Anteil Berufsunfälle	24%	25%
Anteil Frauen	34%	36%

Heilkosten (in CHF)	mit Diagnose	davon Hauptdiagnose (1)
Durchschnittliche Heilkosten	2'428	1'060
Median der Heilkosten	587	412
10% der Fälle haben Heilkosten von weniger als	90	74
10% der Fälle haben Heilkosten von mehr als	4'678	2'189
Anteil dieser 10% der Fälle an den gesamten HK	68%	53%

Versicherungsleistungen Total (in CHF)	mit Diagnose	davon Hauptdiagnose (1)
Durchschnittliche Versicherungsleistungen	7'356	2'584
Median der Versicherungsleistungen	1'060	714
10% der Fälle haben VL von weniger als	113	90
10% der Fälle haben VL von mehr als	12'235	5'112
Anteil dieser 10% der Fälle an den gesamten VL	79%	65%

Entschädigte Tage	mit Diagnose	davon Hauptdiagnose (1)
Anzahl der Fälle mit entschädigten Tagen pro Jahr	12'910	8'406
Anteil der Fälle mit entschädigten Tagen	45%	38%
Durchschnittliche Zahl entschädigter Tage (ohne Renten)	26	11
Median der entschädigten Tage (ohne Renten)	0	0

Renten	mit Diagnose	davon Hauptdiagnose (1)
Durchschnittliche Anzahl Todesfälle pro Jahr	3	1
Durchschnittliche Anzahl der Fälle mit IR pro Jahr	139	11
Anteil der Fälle mit IR	0%	0%
Durchschnittlicher Invaliditätsgrad über alle Fälle	0.1%	0.0%
Durchschnittlicher Invaliditätsgrad der IR-Fälle	22%	17%
Summe der Invaliditätsgrade pro Jahr	3'049%	182%
Anteil der Fälle mit IE	1%	0%

Hochrechnung aus einer Stichprobe von 6839 anerkannten UVG-Unfällen mit Diagnose(n) S40XX in den Jahren 2009-2012, davon 4455 mit dieser(n) Hauptdiagnose(n)

(1) Als traumatische Hauptdiagnose wird bei Fällen mit mehreren Verletzungen diejenige betrachtet, für die im Mittel über alle Fälle mit dieser Diagnose die höchsten Heilkosten beobachtet werden.

Oberflächliche Verletzung der Schulter und des Oberarmes

Filter: Anerkannte Fälle mit traumatischer Hauptdiagnose S40XX

X steht für eine beliebige Zahl, d.h Diagnosecode S40 inklusive aller Unter-codes.

Verteilung der Heilkosten und der gesamten Versicherungsleistungen (2)

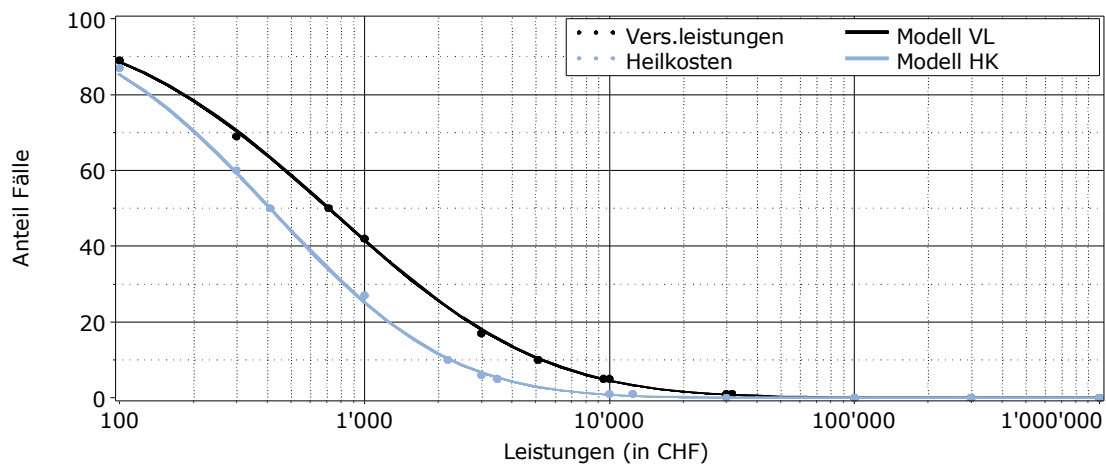

Entschädigte Tage bis zur Wiederaufnahme der Arbeit oder bis zum Festsetzen einer Rente (2)

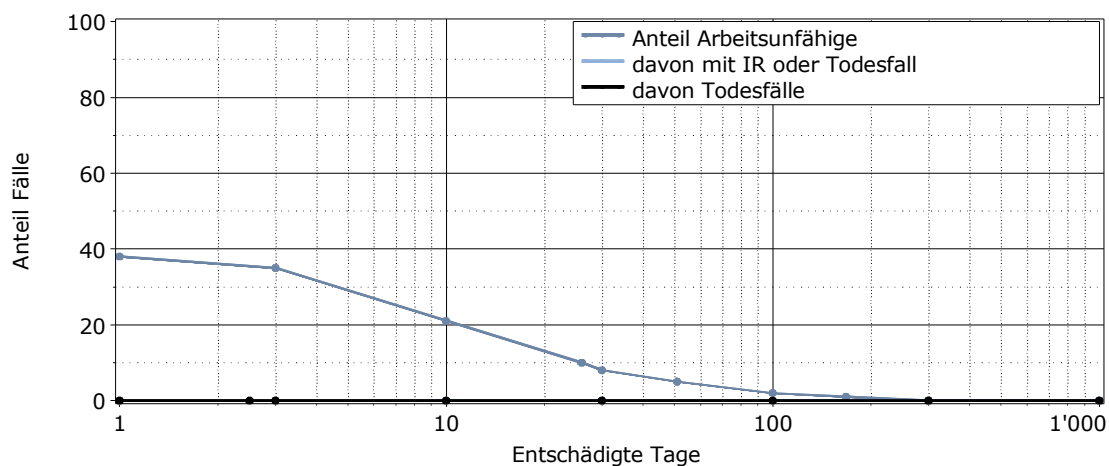

Lesebeispiel: Nach 1000 entschädigten Tagen sind 0% der Verunfallten noch nicht arbeitsfähig. Bei 0% der Fälle wurde eine Rente gesprochen (0% Invalidenrenten, 0% Todesfälle).

(2) für alle Fälle mit traumatischer Hauptdiagnose