

Verletzung der Harnorgane und Beckenorgane

Filter: Anerkannte Fälle mit Diagnose S37.XX

X steht für eine beliebige Zahl, d.h Diagnosecode S37 inklusive aller Unter-codes.

Fallzahl pro Jahr	mit Diagnose	davon Hauptdiagnose (1)
Hochgerechnete Anzahl Fälle pro Jahr	388	277
davon mit isolierter Diagnose	60	60

Soziodemographie	mit Diagnose	davon Hauptdiagnose (1)
Durchschnittliches Alter	39.2	38.6
Median Alter	38.1	36.8
Anteil Berufsunfälle	23%	21%
Anteil Frauen	17%	20%

Heilkosten (in CHF)	mit Diagnose	davon Hauptdiagnose (1)
Durchschnittliche Heilkosten	19'946	6'814
Median der Heilkosten	3'044	1'810
10% der Fälle haben Heilkosten von weniger als	263	192
10% der Fälle haben Heilkosten von mehr als	30'659	8'059
Anteil dieser 10% der Fälle an den gesamten HK	78%	70%

Versicherungsleistungen Total (in CHF)	mit Diagnose	davon Hauptdiagnose (1)
Durchschnittliche Versicherungsleistungen	57'739	19'068
Median der Versicherungsleistungen	6'443	3'899
10% der Fälle haben VL von weniger als	386	195
10% der Fälle haben VL von mehr als	53'321	14'938
Anteil dieser 10% der Fälle an den gesamten VL	86%	79%

Entschädigte Tage	mit Diagnose	davon Hauptdiagnose (1)
Anzahl der Fälle mit entschädigten Tagen pro Jahr	300	197
Anteil der Fälle mit entschädigten Tagen	77%	71%
Durchschnittliche Zahl entschädigter Tage (ohne Renten)	75	34
Median der entschädigten Tage (ohne Renten)	14	10

Renten	mit Diagnose	davon Hauptdiagnose (1)
Durchschnittliche Anzahl Todesfälle pro Jahr	5	1
Durchschnittliche Anzahl der Fälle mit IR pro Jahr	13	3
Anteil der Fälle mit IR	3%	1%
Durchschnittlicher Invaliditätsgrad über alle Fälle	1.8%	0.6%
Durchschnittlicher Invaliditätsgrad der IR-Fälle	55%	55%
Summe der Invaliditätsgrade pro Jahr	685%	152%
Anteil der Fälle mit IE	8%	2%

Hochrechnung aus einer Stichprobe von 223 anerkannten UVG-Unfällen mit Diagnose(n) S37XX in den Jahren 2009-2012, davon 82 mit dieser(n) Hauptdiagnose(n)

(1) Als traumatische Hauptdiagnose wird bei Fällen mit mehreren Verletzungen diejenige betrachtet, für die im Mittel über alle Fälle mit dieser Diagnose die höchsten Heilkosten beobachtet werden.

Verletzung der Harnorgane und Beckenorgane

Filter: Anerkannte Fälle mit traumatischer Hauptdiagnose S37XX

X steht für eine beliebige Zahl, d.h Diagnosecode S37 inklusive aller Unter-codes.

Verteilung der Heilkosten und der gesamten Versicherungsleistungen (2)

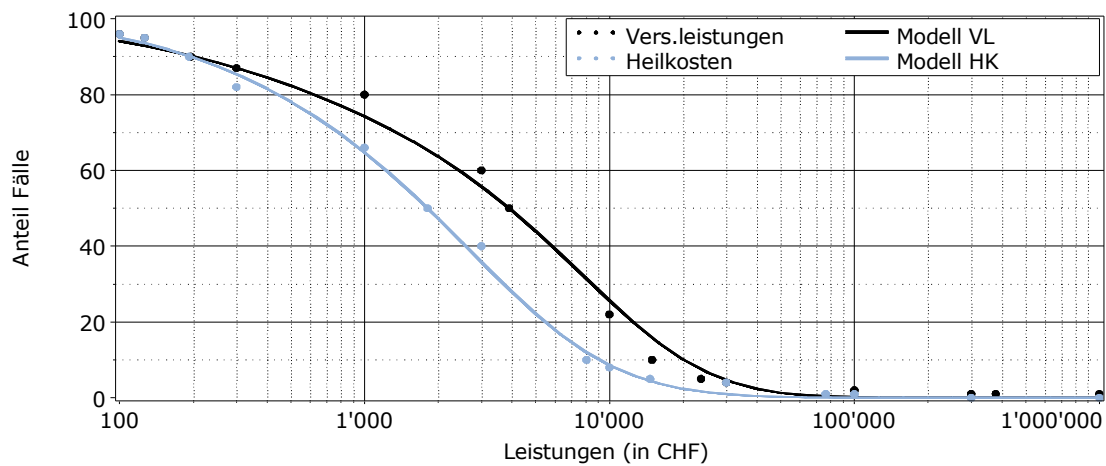

Entschädigte Tage bis zur Wiederaufnahme der Arbeit oder bis zum Festsetzen einer Rente (2)

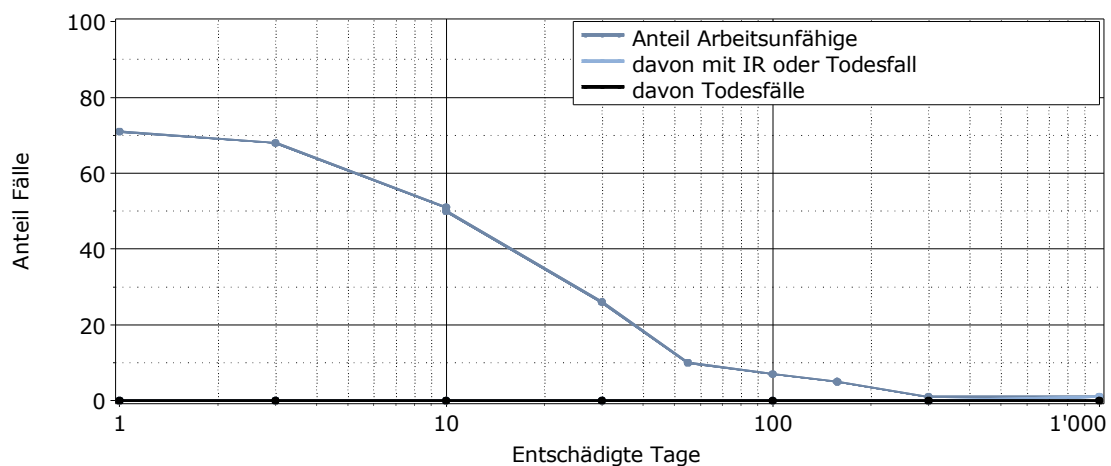

Lesebeispiel: Nach 1000 entschädigten Tagen sind 1% der Verunfallten noch nicht arbeitsfähig. Bei 1% der Fälle wurde eine Rente gesprochen (1% Invalidenrenten, 0% Todesfälle).

(2) für alle Fälle mit traumatischer Hauptdiagnose