

S37.0_ Verletzung der Niere

Fallzahlen pro Jahr	mit Diagnose	davon Hauptdiagnose
Hochgerechnete Anzahl Fälle pro Jahr	405	273
davon mit isolierter Diagnose	76	76

Soziodemographie	mit Diagnose	davon Hauptdiagnose
Durchschnittsalter	37.7	37.9
Median Alter	35.62	35.6
Anteil Berufsunfälle	24%	24%
Anteil Frauen	18%	21%

Heilkosten (in CHF)	mit Diagnose	davon Hauptdiagnose
Durchschnittliche Heilkosten	30044	3959
Median der Heilkosten	3158	1351
10% der Fälle haben Heilkosten von weniger als	68	42
10% der Fälle haben Heilkosten von mehr als	50589	10398
Anteil dieser 10% der Fälle an den gesamten HK	76%	52%

Versicherungsleistungen Total (in CHF)	mit Diagnose	davon Hauptdiagnose
Durchschnittliche Versicherungsleistungen	67741	7302
Median der Versicherungsleistungen	6300	2117
10% der Fälle haben VL von weniger als	173	62
10% der Fälle haben VL von mehr als	97189	14720
Anteil dieser 10% der Fälle an den gesamten VL	82%	59%

Entschädigte Tage	mit Diagnose	davon Hauptdiagnose
Anzahl der Fälle mit entschädigten Tagen pro Jahr	287	165
Anteil der Fälle mit entschädigten Tagen pro Jahr	71%	60%
Durchschnittliche Zahl entschädigter Tage bei den Taggeldfällen	121	31
Durchschnittliche Zahl entschädigter Tage über alle Unfälle	86	18
Median der entschädigten Tage (Renten nicht berücksichtigt)	12	5

Renten	mit Diagnose	davon Hauptdiagnose
Durchschnittliche Anzahl Todesfälle pro Jahr	3	0
Durchschnittliche Anzahl der Fälle mit IR pro Jahr	11	0
Anteil der Fälle mit IR	2.7%	0.1%
Durchschnittlicher Invaliditätsgrad über alle Fälle	1.6%	0.0%
Durchschnittlicher Invaliditätsgrad der IR-Fälle	59%	53%
Summe der Invaliditätsgrade pro Jahr	637%	11%
Anteil der Fälle mit IE	6%	1%

Hochrechnung aus einer Stichprobe von 242 anerkannten UVG-Unfällen mit Diagnose(n) S37.0_ in den Jahren 2015-2019, davon 75 mit dieser(n) Hauptdiagnose(n)
 Als traumatische Hauptdiagnose wird bei Fällen mit mehreren Verletzungen diejenige betrachtet, für die im Mittel über alle Fälle mit dieser Diagnose die höchsten Heilkosten beobachtet werden.

S37.0_ Verletzung der Niere

Verteilung der Heilkosten und der gesamten Versicherungsleistungen

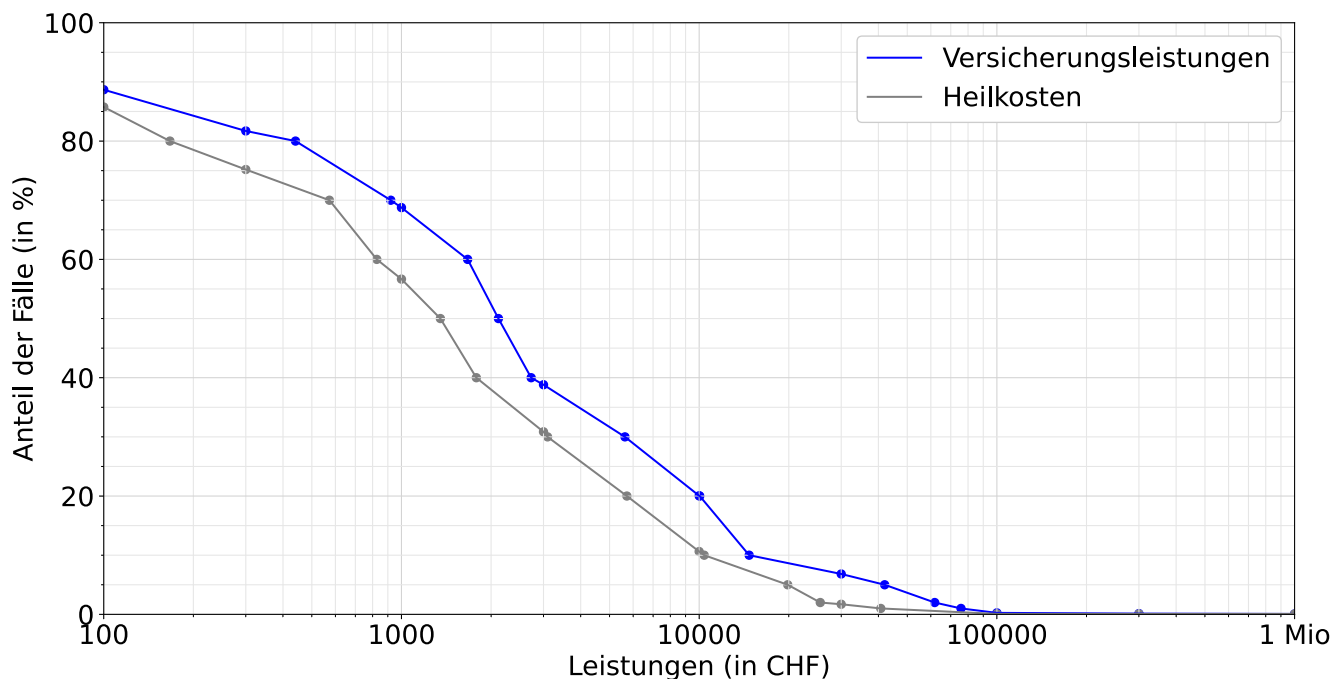

Entschädigte Tage bis zur Wiederaufnahme der Arbeit oder bis zum Festsetzen einer Rente

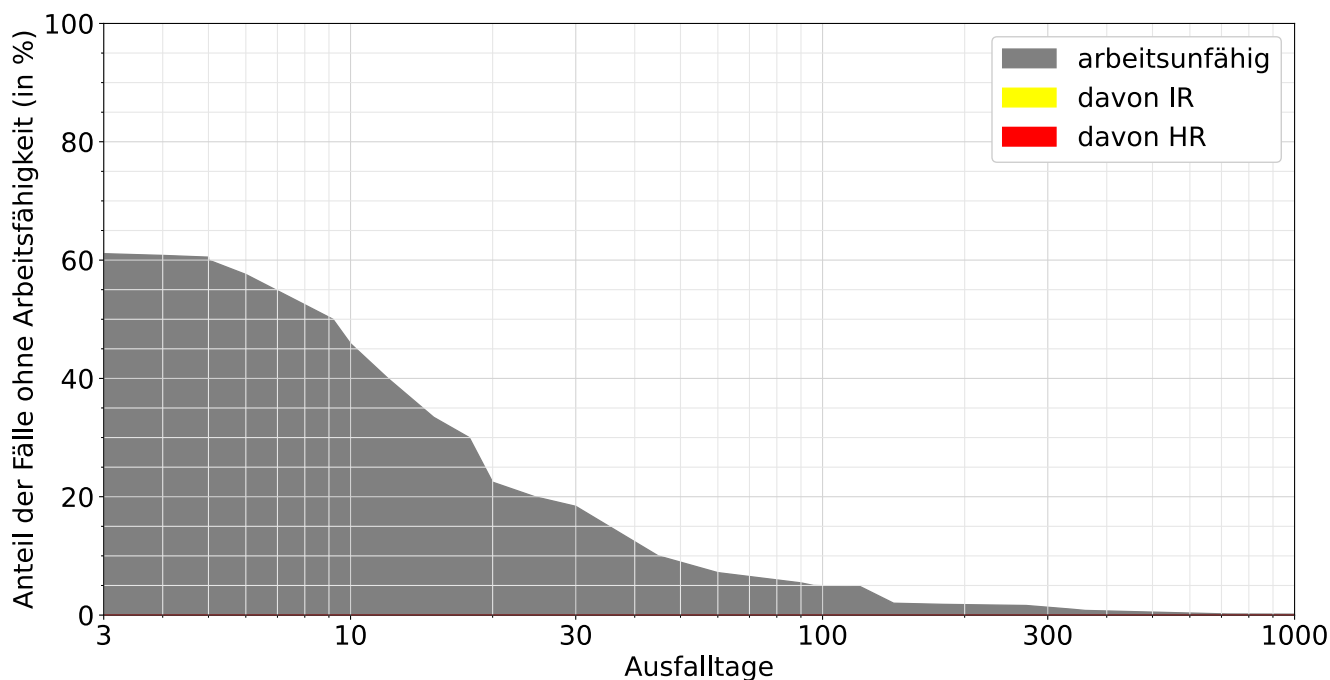

Lesebeispiele:

Nach drei Monaten sind 5% der Verunfallten noch nicht arbeitsfähig, nach 1000 Tagen noch 0.2%.

Bei 0.0% der Fälle wurde innerhalb von 1000 Tagen eine Rente gesprochen, davon in 0.0% Invalidenrenten und 0.0% wegen Todesfällen.