

## Verletzung von intraabdominalen Organen

### Filter: Anerkannte Fälle mit Diagnose S36.XX

X steht für eine beliebige Zahl, d.h Diagnosecode S36 inklusive aller Unter-codes.

Fallzahl pro Jahr	mit Diagnose	davon Hauptdiagnose (1)
Hochgerechnete Anzahl Fälle pro Jahr	552	341
davon mit isolierter Diagnose	66	66

Soziodemographie	mit Diagnose	davon Hauptdiagnose (1)
Durchschnittliches Alter	34.4	33.0
Median Alter	31.7	29.1
Anteil Berufsunfälle	26%	25%
Anteil Frauen	32%	37%

Heilkosten (in CHF)	mit Diagnose	davon Hauptdiagnose (1)
Durchschnittliche Heilkosten	42'529	13'556
Median der Heilkosten	12'948	8'118
10% der Fälle haben Heilkosten von weniger als	648	426
10% der Fälle haben Heilkosten von mehr als	95'512	30'117
Anteil dieser 10% der Fälle an den gesamten HK	56%	45%

Versicherungsleistungen Total (in CHF)	mit Diagnose	davon Hauptdiagnose (1)
Durchschnittliche Versicherungsleistungen	105'766	30'131
Median der Versicherungsleistungen	19'614	11'737
10% der Fälle haben VL von weniger als	800	594
10% der Fälle haben VL von mehr als	243'983	41'853
Anteil dieser 10% der Fälle an den gesamten VL	71%	63%

Entschädigte Tage	mit Diagnose	davon Hauptdiagnose (1)
Anzahl der Fälle mit entschädigten Tagen pro Jahr	466	266
Anteil der Fälle mit entschädigten Tagen	84%	78%
Durchschnittliche Zahl entschädigter Tage (ohne Renten)	119	51
Median der entschädigten Tage (ohne Renten)	36	27

Renten	mit Diagnose	davon Hauptdiagnose (1)
Durchschnittliche Anzahl Todesfälle pro Jahr	19	5
Durchschnittliche Anzahl der Fälle mit IR pro Jahr	27	3
Anteil der Fälle mit IR	5%	1%
Durchschnittlicher Invaliditätsgrad über alle Fälle	2.9%	0.3%
Durchschnittlicher Invaliditätsgrad der IR-Fälle	57%	38%
Summe der Invaliditätsgrade pro Jahr	1'601%	115%
Anteil der Fälle mit IE	15%	6%

Hochrechnung aus einer Stichprobe von 496 anerkannten UVG-Unfällen mit Diagnose(n) S36XX in den Jahren 2009-2012, davon 165 mit dieser(n) Hauptdiagnose(n)

(1) Als traumatische Hauptdiagnose wird bei Fällen mit mehreren Verletzungen diejenige betrachtet, für die im Mittel über alle Fälle mit dieser Diagnose die höchsten Heilkosten beobachtet werden.

## Verletzung von intraabdominalen Organen

**Filter: Anerkannte Fälle mit traumatischer Hauptdiagnose S36XX**

X steht für eine beliebige Zahl, d.h Diagnosecode S36 inklusive aller Unter-codes.

### Verteilung der Heilkosten und der gesamten Versicherungsleistungen (2)

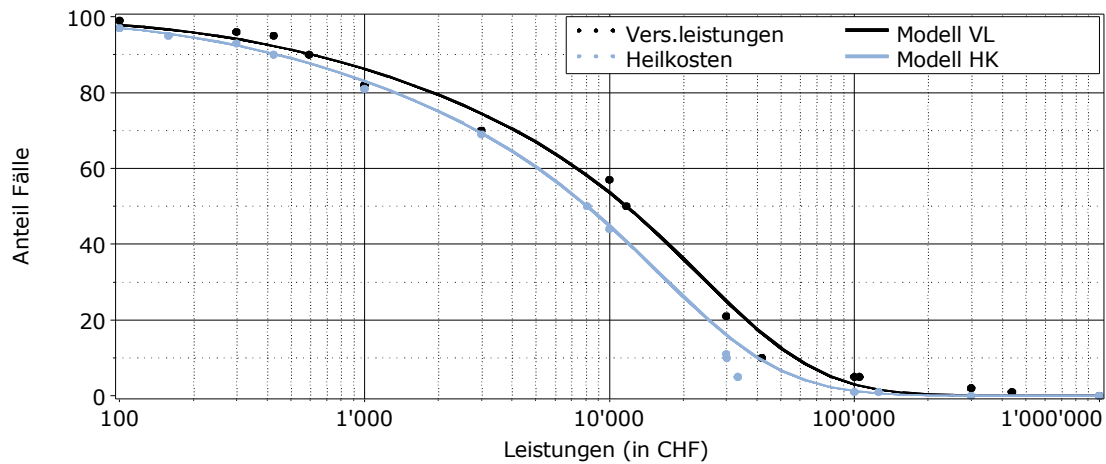

### Entschädigte Tage bis zur Wiederaufnahme der Arbeit oder bis zum Festsetzen einer Rente (2)

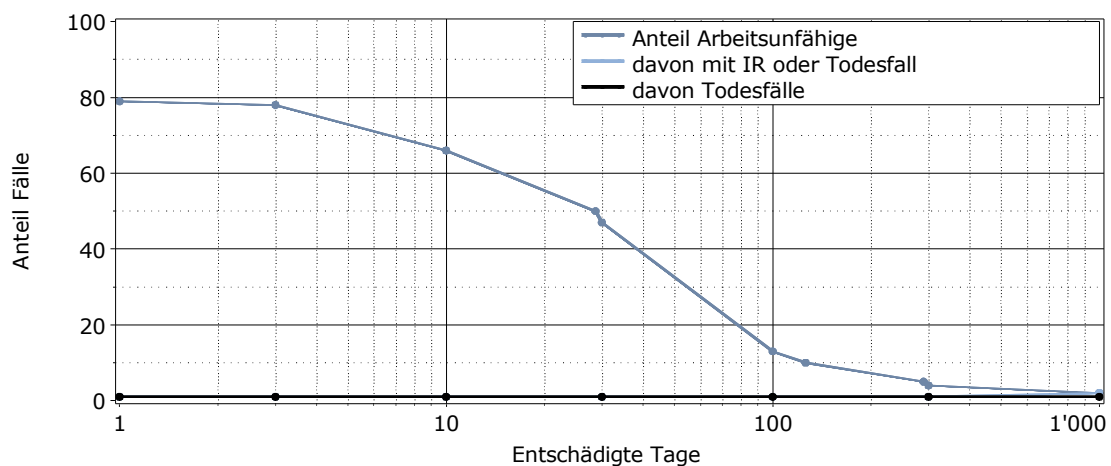

Lesebeispiel: Nach 1000 entschädigten Tagen sind 2% der Verunfallten noch nicht arbeitsfähig. Bei 2% der Fälle wurde eine Rente gesprochen (1% Invalidenrenten, 1% Todesfälle).

(2) für alle Fälle mit traumatischer Hauptdiagnose