

S36.1_ Verletzung der Leber oder der Gallenblase

Fallzahlen pro Jahr	mit Diagnose	davon Hauptdiagnose
Hochgerechnete Anzahl Fälle pro Jahr	202	134
davon mit isolierter Diagnose	12	12

Soziodemographie	mit Diagnose	davon Hauptdiagnose
Durchschnittsalter	39.1	40.0
Median Alter	37.86	38.09
Anteil Berufsunfälle	18%	25%
Anteil Frauen	29%	32%

Heilkosten (in CHF)	mit Diagnose	davon Hauptdiagnose
Durchschnittliche Heilkosten	54816	21725
Median der Heilkosten	12825	10616
10% der Fälle haben Heilkosten von weniger als	1377	1226
10% der Fälle haben Heilkosten von mehr als	130382	45096
Anteil dieser 10% der Fälle an den gesamten HK	64%	50%

Versicherungsleistungen Total (in CHF)	mit Diagnose	davon Hauptdiagnose
Durchschnittliche Versicherungsleistungen	162472	46711
Median der Versicherungsleistungen	21839	19001
10% der Fälle haben VL von weniger als	5023	4756
10% der Fälle haben VL von mehr als	358001	50695
Anteil dieser 10% der Fälle an den gesamten VL	78%	65%

Entschädigte Tage	mit Diagnose	davon Hauptdiagnose
Anzahl der Fälle mit entschädigten Tagen pro Jahr	173	117
Anteil der Fälle mit entschädigten Tagen pro Jahr	85%	87%
Durchschnittliche Zahl entschädigter Tage bei den Taggeldfällen	151	82
Durchschnittliche Zahl entschädigter Tage über alle Unfälle	129	71
Median der entschädigten Tage (Renten nicht berücksichtigt)	41	29

Renten	mit Diagnose	davon Hauptdiagnose
Durchschnittliche Anzahl Todesfälle pro Jahr	7	2
Durchschnittliche Anzahl der Fälle mit IR pro Jahr	15	2
Anteil der Fälle mit IR	7.4%	1.8%
Durchschnittlicher Invaliditätsgrad über alle Fälle	4.5%	0.5%
Durchschnittlicher Invaliditätsgrad der IR-Fälle	61%	30%
Summe der Invaliditätsgrade pro Jahr	911%	71%
Anteil der Fälle mit IE	15%	7%

Hochrechnung aus einer Stichprobe von 232 anerkannten UVG-Unfällen mit Diagnose(n) S36.1_ in den Jahren 2015-2019, davon 83 mit dieser(n) Hauptdiagnose(n)
 Als traumatische Hauptdiagnose wird bei Fällen mit mehreren Verletzungen diejenige betrachtet, für die im Mittel über alle Fälle mit dieser Diagnose die höchsten Heilkosten beobachtet werden.

S36.1_ Verletzung der Leber oder der Gallenblase

Verteilung der Heilkosten und der gesamten Versicherungsleistungen

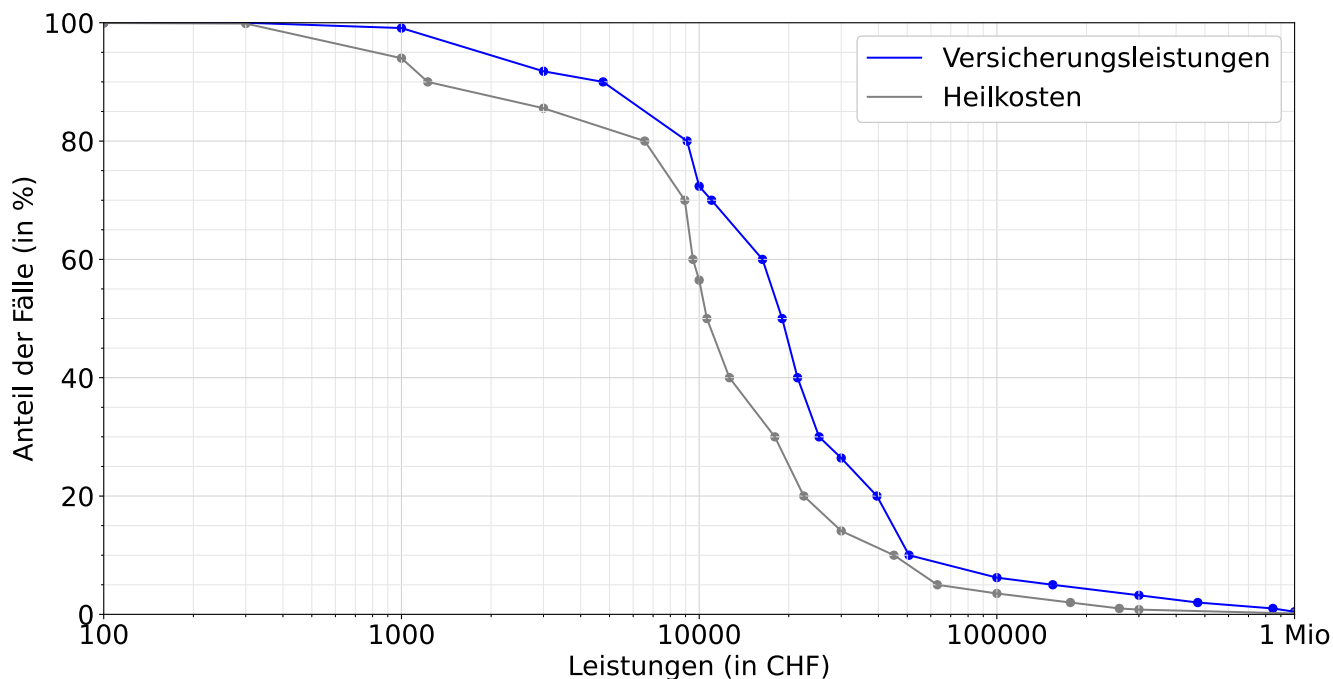

Entschädigte Tage bis zur Wiederaufnahme der Arbeit oder bis zum Festsetzen einer Rente

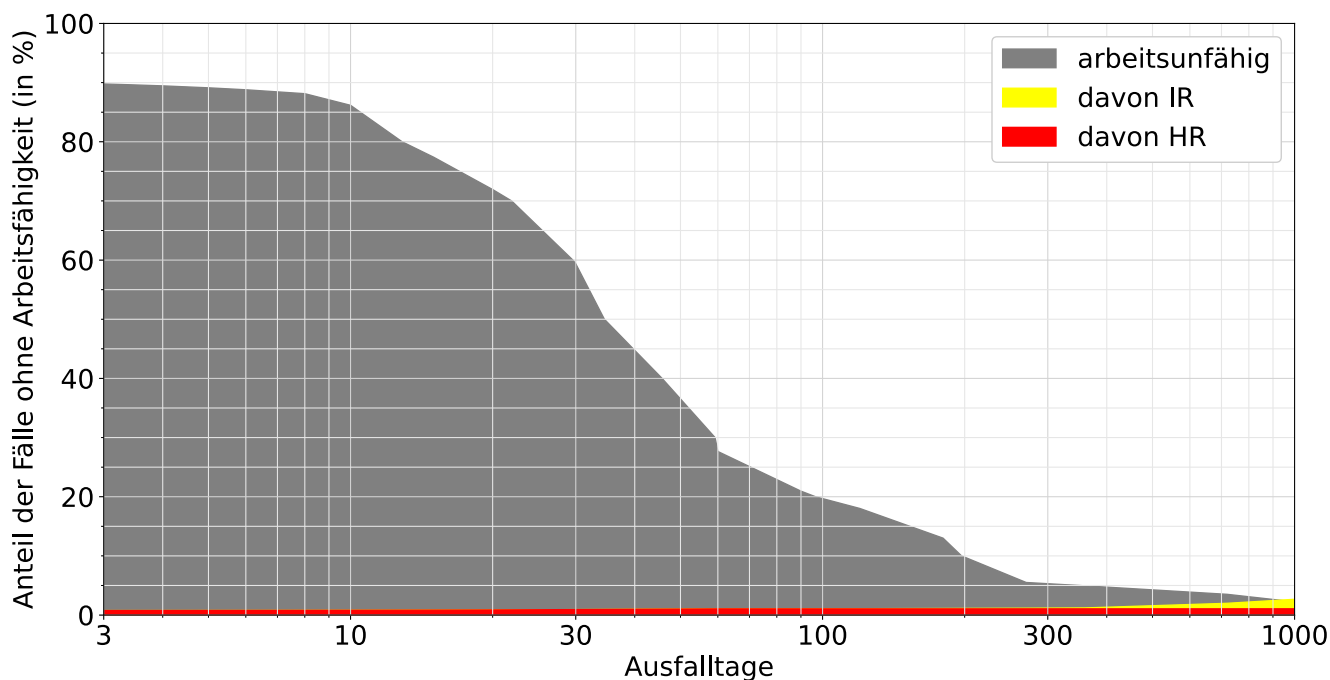

Lesebeispiele:

Nach drei Monaten sind 21% der Verunfallten noch nicht arbeitsfähig, nach 1000 Tagen noch 2.2%.

Bei 2.7% der Fälle wurde innerhalb von 1000 Tagen eine Rente gesprochen, davon in 1.5% Invalidenrenten und 1.1% wegen Todesfällen.