

## Verletzung der Nerven und des lumbalen Rückenmarkes in Höhe des Abdomens, der Lumbosakralgegend und des Beckens

**Filter: Anerkannte Fälle mit Diagnose S34.XX**

X steht für eine beliebige Zahl, d.h Diagnosecode S34 inklusive aller Unter-codes.

Fallzahl pro Jahr	mit Diagnose	davon Hauptdiagnose (1)
Hochgerechnete Anzahl Fälle pro Jahr	91	73
davon mit isolierter Diagnose	10	10

Soziodemographie	mit Diagnose	davon Hauptdiagnose (1)
Durchschnittliches Alter	41.6	41.7
Median Alter	40.5	40.5
Anteil Berufsunfälle	25%	29%
Anteil Frauen	35%	27%

Heilkosten (in CHF)	mit Diagnose	davon Hauptdiagnose (1)
Durchschnittliche Heilkosten	81'813	69'457
Median der Heilkosten	12'086	12'086
10% der Fälle haben Heilkosten von weniger als	64	115
10% der Fälle haben Heilkosten von mehr als	249'440	234'813
Anteil dieser 10% der Fälle an den gesamten HK	51%	58%

Versicherungsleistungen Total (in CHF)	mit Diagnose	davon Hauptdiagnose (1)
Durchschnittliche Versicherungsleistungen	218'540	186'047
Median der Versicherungsleistungen	24'137	22'219
10% der Fälle haben VL von weniger als	64	115
10% der Fälle haben VL von mehr als	733'329	660'852
Anteil dieser 10% der Fälle an den gesamten VL	63%	68%

Entschädigte Tage	mit Diagnose	davon Hauptdiagnose (1)
Anzahl der Fälle mit entschädigten Tagen pro Jahr	55	42
Anteil der Fälle mit entschädigten Tagen	60%	58%
Durchschnittliche Zahl entschädigter Tage (ohne Renten)	235	214
Median der entschädigten Tage (ohne Renten)	108	108

Renten	mit Diagnose	davon Hauptdiagnose (1)
Durchschnittliche Anzahl Todesfälle pro Jahr	0	0
Durchschnittliche Anzahl der Fälle mit IR pro Jahr	12	9
Anteil der Fälle mit IR	13%	12%
Durchschnittlicher Invaliditätsgrad über alle Fälle	6.5%	5.4%
Durchschnittlicher Invaliditätsgrad der IR-Fälle	49%	46%
Summe der Invaliditätsgrade pro Jahr	591%	394%
Anteil der Fälle mit IE	27%	23%

Hochrechnung aus einer Stichprobe von 115 anerkannten UVG-Unfällen mit Diagnose(n) S34XX in den Jahren 2009-2012, davon 82 mit dieser(n) Hauptdiagnose(n)

(1) Als traumatische Hauptdiagnose wird bei Fällen mit mehreren Verletzungen diejenige betrachtet, für die im Mittel über alle Fälle mit dieser Diagnose die höchsten Heilkosten beobachtet werden.

## Verletzung der Nerven und des lumbalen Rückenmarkes in Höhe des Abdomens, der Lumbosakralgegend und des Beckens

Filter: Anerkannte Fälle mit traumatischer Hauptdiagnose S34XX

X steht für eine beliebige Zahl, d.h Diagnosecode S34 inklusive aller Unterodes.

### Verteilung der Heilkosten und der gesamten Versicherungsleistungen (2)

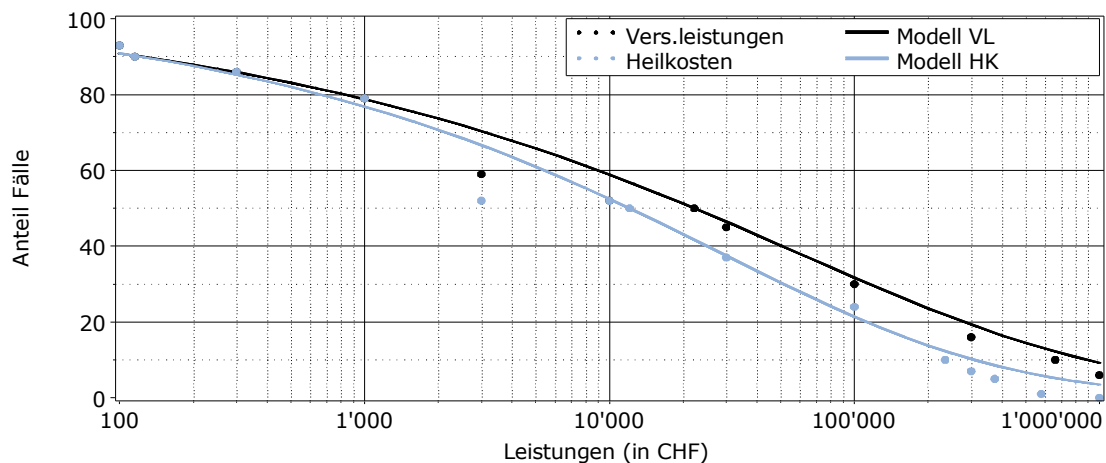

### Entschädigte Tage bis zur Wiederaufnahme der Arbeit oder bis zum Festsetzen einer Rente (2)

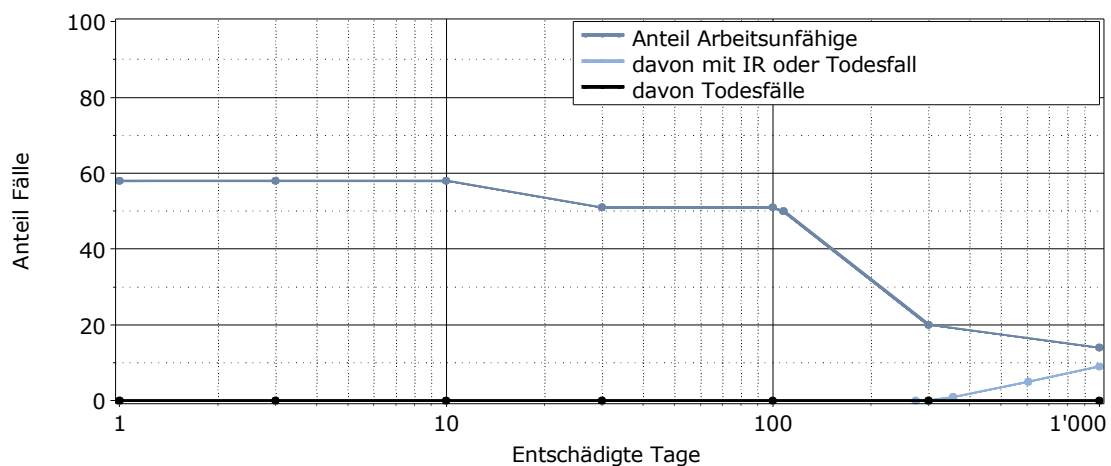

Lesebeispiel: Nach 1000 entschädigten Tagen sind 14% der Verunfallten noch nicht arbeitsfähig. Bei 9% der Fälle wurde eine Rente gesprochen (9% Invalidenrenten, 0% Todesfälle).

(2) für alle Fälle mit traumatischer Hauptdiagnose