

Luxation, Verstauchung und Zerrung von Gelenken und Bändern der Lendenwirbelsäule und des Beckens

Filter: Anerkannte Fälle mit Diagnose S33.XX

X steht für eine beliebige Zahl, d.h Diagnosecode S33 inklusive aller Unter-codes.

Fallzahl pro Jahr	mit Diagnose	davon Hauptdiagnose (1)
Hochgerechnete Anzahl Fälle pro Jahr	4'678	3'699
davon mit isolierter Diagnose	1'800	1'800

Soziodemographie	mit Diagnose	davon Hauptdiagnose (1)
Durchschnittliches Alter	38.7	38.7
Median Alter	37.8	37.9
Anteil Berufsunfälle	35%	39%
Anteil Frauen	31%	25%

Heilkosten (in CHF)	mit Diagnose	davon Hauptdiagnose (1)
Durchschnittliche Heilkosten	3'541	2'184
Median der Heilkosten	557	451
10% der Fälle haben Heilkosten von weniger als	69	66
10% der Fälle haben Heilkosten von mehr als	3'649	3'009
Anteil dieser 10% der Fälle an den gesamten HK	80%	75%

Versicherungsleistungen Total (in CHF)	mit Diagnose	davon Hauptdiagnose (1)
Durchschnittliche Versicherungsleistungen	10'090	6'072
Median der Versicherungsleistungen	1'127	880
10% der Fälle haben VL von weniger als	106	93
10% der Fälle haben VL von mehr als	11'759	9'089
Anteil dieser 10% der Fälle an den gesamten VL	83%	78%

Entschädigte Tage	mit Diagnose	davon Hauptdiagnose (1)
Anzahl der Fälle mit entschädigten Tagen pro Jahr	2'481	1'843
Anteil der Fälle mit entschädigten Tagen	53%	50%
Durchschnittliche Zahl entschädigter Tage (ohne Renten)	28	21
Median der entschädigten Tage (ohne Renten)	2	0

Renten	mit Diagnose	davon Hauptdiagnose (1)
Durchschnittliche Anzahl Todesfälle pro Jahr	2	1
Durchschnittliche Anzahl der Fälle mit IR pro Jahr	21	6
Anteil der Fälle mit IR	0%	0%
Durchschnittlicher Invaliditätsgrad über alle Fälle	0.2%	0.1%
Durchschnittlicher Invaliditätsgrad der IR-Fälle	43%	34%
Summe der Invaliditätsgrade pro Jahr	895%	202%
Anteil der Fälle mit IE	1%	0%

Hochrechnung aus einer Stichprobe von 1116 anerkannten UVG-Unfällen mit Diagnose(n) S33XX in den Jahren 2009-2012, davon 812 mit dieser(n) Hauptdiagnose(n)

(1) Als traumatische Hauptdiagnose wird bei Fällen mit mehreren Verletzungen diejenige betrachtet, für die im Mittel über alle Fälle mit dieser Diagnose die höchsten Heilkosten beobachtet werden.

Luxation, Verstauchung und Zerrung von Gelenken und Bändern der Lendenwirbelsäule und des Beckens

Filter: Anerkannte Fälle mit traumatischer Hauptdiagnose S33XX

X steht für eine beliebige Zahl, d.h Diagnosecode S33 inklusive aller Unterodes.

Verteilung der Heilkosten und der gesamten Versicherungsleistungen (2)

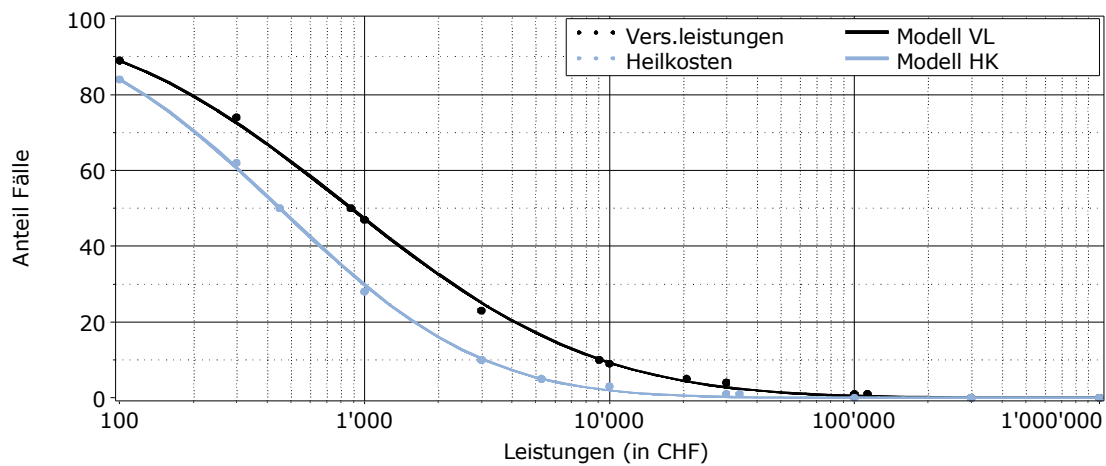

Entschädigte Tage bis zur Wiederaufnahme der Arbeit oder bis zum Festsetzen einer Rente (2)

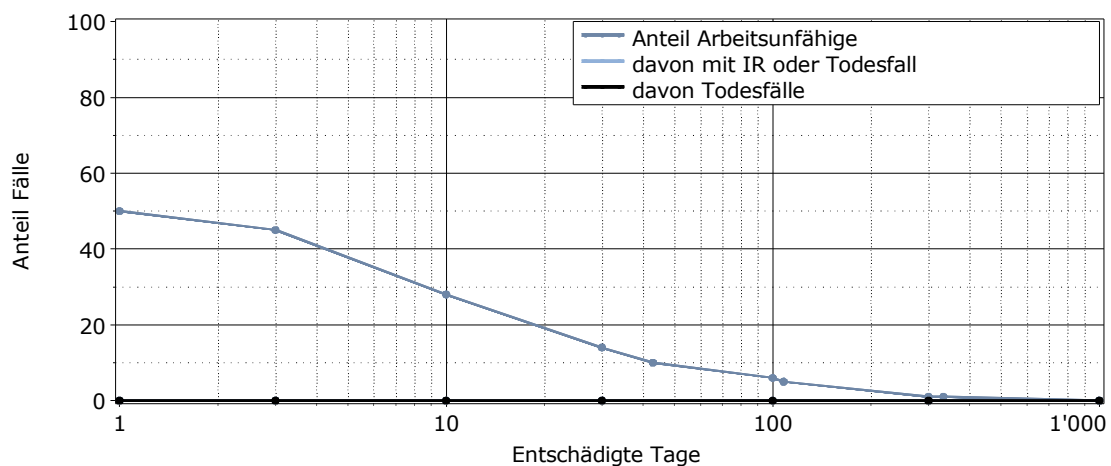

Lesebeispiel: Nach 1000 entschädigten Tagen sind 0% der Verunfallten noch nicht arbeitsfähig. Bei 0% der Fälle wurde eine Rente gesprochen (0% Invalidenrenten, 0% Todesfälle).

(2) für alle Fälle mit traumatischer Hauptdiagnose