

S33.0_ Traumatische Ruptur einer lumbalen Bandscheibe

Fallzahlen pro Jahr	mit Diagnose	davon Hauptdiagnose
Hochgerechnete Anzahl Fälle pro Jahr	109	96
davon mit isolierter Diagnose	0	0

Soziodemographie	mit Diagnose	davon Hauptdiagnose
Durchschnittsalter	38.8	38.9
Median Alter	35.24	34.33
Anteil Berufsunfälle	29%	31%
Anteil Frauen	38%	38%

Heilkosten (in CHF)	mit Diagnose	davon Hauptdiagnose
Durchschnittliche Heilkosten	23857	9980
Median der Heilkosten	4284	3322
10% der Fälle haben Heilkosten von weniger als	1106	1094
10% der Fälle haben Heilkosten von mehr als	30009	25480
Anteil dieser 10% der Fälle an den gesamten HK	71%	36%

Versicherungsleistungen Total (in CHF)	mit Diagnose	davon Hauptdiagnose
Durchschnittliche Versicherungsleistungen	61098	36138
Median der Versicherungsleistungen	24736	18616
10% der Fälle haben VL von weniger als	3411	2889
10% der Fälle haben VL von mehr als	125906	63430
Anteil dieser 10% der Fälle an den gesamten VL	61%	47%

Entschädigte Tage	mit Diagnose	davon Hauptdiagnose
Anzahl der Fälle mit entschädigten Tagen pro Jahr	101	89
Anteil der Fälle mit entschädigten Tagen pro Jahr	93%	92%
Durchschnittliche Zahl entschädigter Tage bei den Taggeldfällen	252	181
Durchschnittliche Zahl entschädigter Tage über alle Unfälle	233	166
Median der entschädigten Tage (Renten nicht berücksichtigt)	104	101

Renten	mit Diagnose	davon Hauptdiagnose
Durchschnittliche Anzahl Todesfälle pro Jahr	0	0
Durchschnittliche Anzahl der Fälle mit IR pro Jahr	2	1
Anteil der Fälle mit IR	1.8%	1.2%
Durchschnittlicher Invaliditätsgrad über alle Fälle	0.5%	0.3%
Durchschnittlicher Invaliditätsgrad der IR-Fälle	27%	22%
Summe der Invaliditätsgrade pro Jahr	54%	27%
Anteil der Fälle mit IE	8%	5%

Hochrechnung aus einer Stichprobe von 72 anerkannten UVG-Unfällen mit Diagnose(n) S33.0_ in den Jahren 2015-2019, davon 47 mit dieser(n) Hauptdiagnose(n)
 Als traumatische Hauptdiagnose wird bei Fällen mit mehreren Verletzungen diejenige betrachtet, für die im Mittel über alle Fälle mit dieser Diagnose die höchsten Heilkosten beobachtet werden.

S33.0_ Traumatische Ruptur einer lumbalen Bandscheibe

Verteilung der Heilkosten und der gesamten Versicherungsleistungen

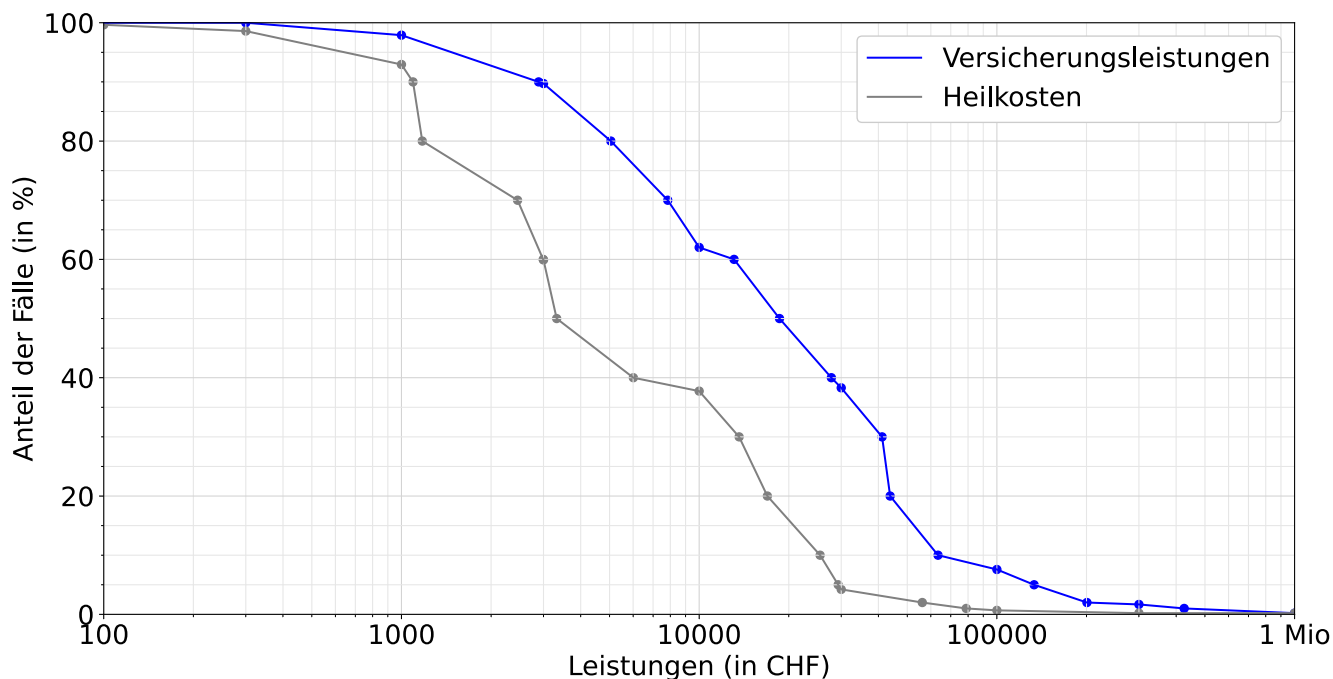

Entschädigte Tage bis zur Wiederaufnahme der Arbeit oder bis zum Festsetzen einer Rente

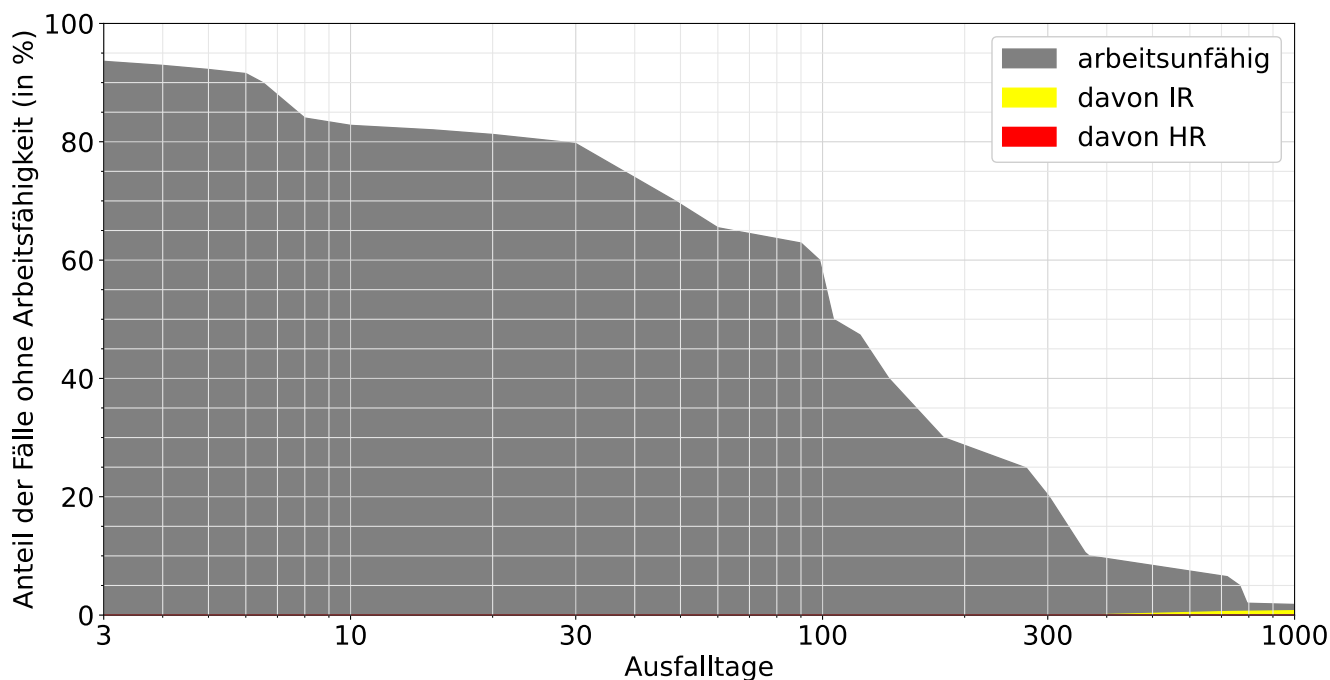

Lesebeispiele:

Nach drei Monaten sind 63% der Verunfallten noch nicht arbeitsfähig, nach 1000 Tagen noch 1.8%.

Bei 0.7% der Fälle wurde innerhalb von 1000 Tagen eine Rente gesprochen, davon in 0.7% Invalidenrenten und 0.0% wegen Todesfällen.