

## Fraktur der Lendenwirbelsäule und des Beckens

### Filter: Anerkannte Fälle mit Diagnose S32.XX

X steht für eine beliebige Zahl, d.h Diagnosecode S32 inklusive aller Unter-codes.

Fallzahl pro Jahr	mit Diagnose	davon Hauptdiagnose (1)
Hochgerechnete Anzahl Fälle pro Jahr	2'994	2'487
davon mit isolierter Diagnose	815	815

Soziodemographie	mit Diagnose	davon Hauptdiagnose (1)
Durchschnittliches Alter	42.8	43.4
Median Alter	44.5	45.9
Anteil Berufsunfälle	21%	20%
Anteil Frauen	44%	47%

Heilkosten (in CHF)	mit Diagnose	davon Hauptdiagnose (1)
Durchschnittliche Heilkosten	26'092	11'791
Median der Heilkosten	6'303	4'396
10% der Fälle haben Heilkosten von weniger als	336	262
10% der Fälle haben Heilkosten von mehr als	62'760	31'711
Anteil dieser 10% der Fälle an den gesamten HK	55%	51%

Versicherungsleistungen Total (in CHF)	mit Diagnose	davon Hauptdiagnose (1)
Durchschnittliche Versicherungsleistungen	67'081	30'951
Median der Versicherungsleistungen	15'031	10'956
10% der Fälle haben VL von weniger als	908	690
10% der Fälle haben VL von mehr als	132'656	55'947
Anteil dieser 10% der Fälle an den gesamten VL	64%	59%

Entschädigte Tage	mit Diagnose	davon Hauptdiagnose (1)
Anzahl der Fälle mit entschädigten Tagen pro Jahr	2'575	2'103
Anteil der Fälle mit entschädigten Tagen	86%	85%
Durchschnittliche Zahl entschädigter Tage (ohne Renten)	135	96
Median der entschädigten Tage (ohne Renten)	59	49

Renten	mit Diagnose	davon Hauptdiagnose (1)
Durchschnittliche Anzahl Todesfälle pro Jahr	17	2
Durchschnittliche Anzahl der Fälle mit IR pro Jahr	123	48
Anteil der Fälle mit IR	4%	2%
Durchschnittlicher Invaliditätsgrad über alle Fälle	1.7%	0.5%
Durchschnittlicher Invaliditätsgrad der IR-Fälle	41%	27%
Summe der Invaliditätsgrade pro Jahr	5'013%	1'282%
Anteil der Fälle mit IE	11%	6%

Hochrechnung aus einer Stichprobe von 1923 anerkannten UVG-Unfällen mit Diagnose(n) S32XX in den Jahren 2009-2012, davon 1114 mit dieser(n) Hauptdiagnose(n)

(1) Als traumatische Hauptdiagnose wird bei Fällen mit mehreren Verletzungen diejenige betrachtet, für die im Mittel über alle Fälle mit dieser Diagnose die höchsten Heilkosten beobachtet werden.

## Fraktur der Lendenwirbelsäule und des Beckens

**Filter: Anerkannte Fälle mit traumatischer Hauptdiagnose S32XX**

X steht für eine beliebige Zahl, d.h Diagnosecode S32 inklusive aller Unter-codes.

### Verteilung der Heilkosten und der gesamten Versicherungsleistungen (2)

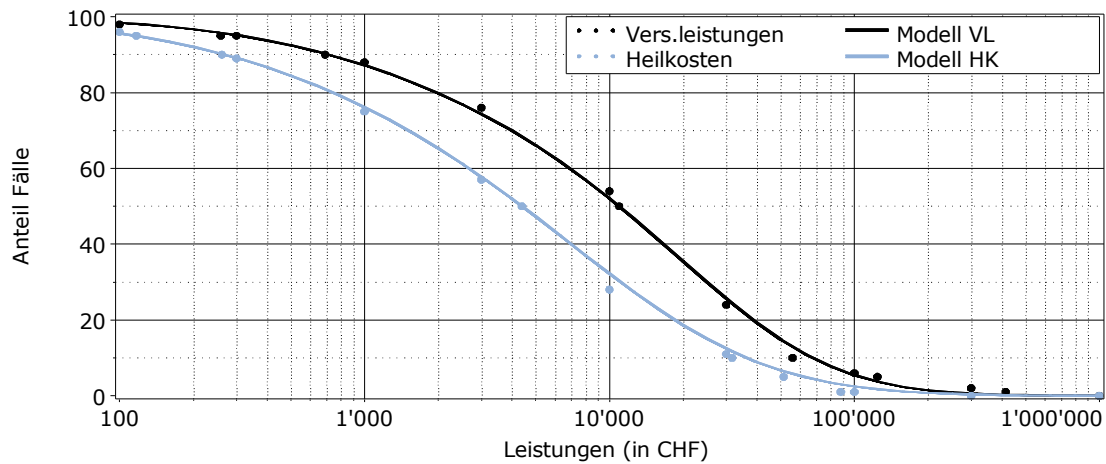

### Entschädigte Tage bis zur Wiederaufnahme der Arbeit oder bis zum Festsetzen einer Rente (2)

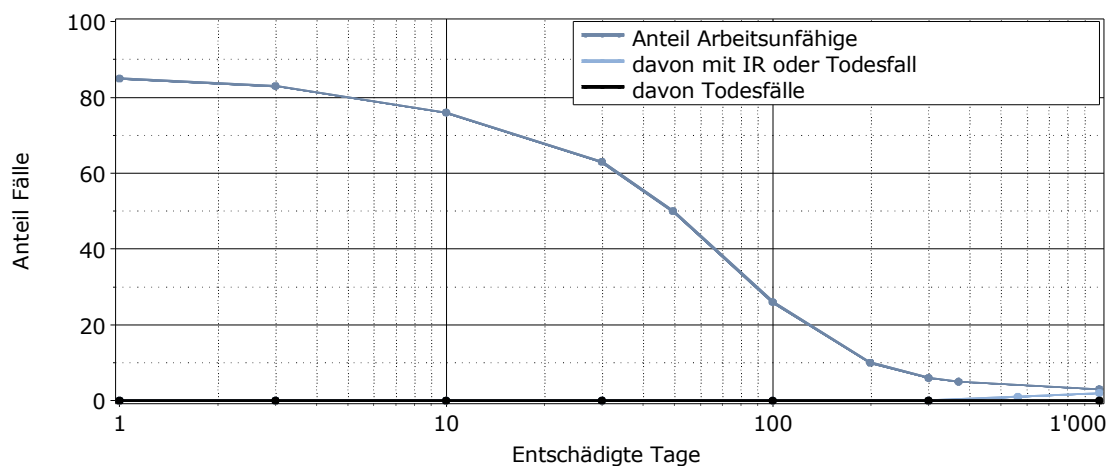

Lesebeispiel: Nach 1000 entschädigten Tagen sind 3% der Verunfallten noch nicht arbeitsfähig. Bei 2% der Fälle wurde eine Rente gesprochen (2% Invalidenrenten, 0% Todesfälle).

(2) für alle Fälle mit traumatischer Hauptdiagnose