

## S32.80 Fraktur sonstiger und nicht näher bezeichneter Teile der Lendenwirbelsäule und des Beckens:

Fallzahlen pro Jahr	mit Diagnose	davon Hauptdiagnose
Hochgerechnete Anzahl Fälle pro Jahr	426	300
davon mit isolierter Diagnose	60	60

Soziodemographie	mit Diagnose	davon Hauptdiagnose
Durchschnittsalter	44.4	44.5
Median Alter	44.4	44.35
Anteil Berufsunfälle	17%	15%
Anteil Frauen	46%	52%

Heilkosten (in CHF)	mit Diagnose	davon Hauptdiagnose
Durchschnittliche Heilkosten	45762	17147
Median der Heilkosten	13682	10652
10% der Fälle haben Heilkosten von weniger als	781	681
10% der Fälle haben Heilkosten von mehr als	105330	45979
Anteil dieser 10% der Fälle an den gesamten HK	60%	40%

Versicherungsleistungen Total (in CHF)	mit Diagnose	davon Hauptdiagnose
Durchschnittliche Versicherungsleistungen	114468	34591
Median der Versicherungsleistungen	27587	18590
10% der Fälle haben VL von weniger als	3959	2426
10% der Fälle haben VL von mehr als	244561	59253
Anteil dieser 10% der Fälle an den gesamten VL	72%	48%

Entschädigte Tage	mit Diagnose	davon Hauptdiagnose
Anzahl der Fälle mit entschädigten Tagen pro Jahr	391	268
Anteil der Fälle mit entschädigten Tagen pro Jahr	92%	89%
Durchschnittliche Zahl entschädigter Tage bei den Taggeldfällen	190	111
Durchschnittliche Zahl entschädigter Tage über alle Unfälle	174	99
Median der entschädigten Tage (Renten nicht berücksichtigt)	84	61

Renten	mit Diagnose	davon Hauptdiagnose
Durchschnittliche Anzahl Todesfälle pro Jahr	5	0
Durchschnittliche Anzahl der Fälle mit IR pro Jahr	25	4
Anteil der Fälle mit IR	5.8%	1.3%
Durchschnittlicher Invaliditätsgrad über alle Fälle	2.5%	0.3%
Durchschnittlicher Invaliditätsgrad der IR-Fälle	44%	22%
Summe der Invaliditätsgrade pro Jahr	1077%	84%
Anteil der Fälle mit IE	14%	5%

Hochrechnung aus einer Stichprobe von 423 anerkannten UVG-Unfällen mit Diagnose(n) S32.80 in den Jahren 2015-2019, davon 155 mit dieser(n) Hauptdiagnose(n)  
 Als traumatische Hauptdiagnose wird bei Fällen mit mehreren Verletzungen diejenige betrachtet, für die im Mittel über alle Fälle mit dieser Diagnose die höchsten Heilkosten beobachtet werden.

### S32.80 Fraktur sonstiger und nicht näher bezeichneter Teile der Lendenwirbelsäule und des Beckens:

Verteilung der Heilkosten und der gesamten Versicherungsleistungen

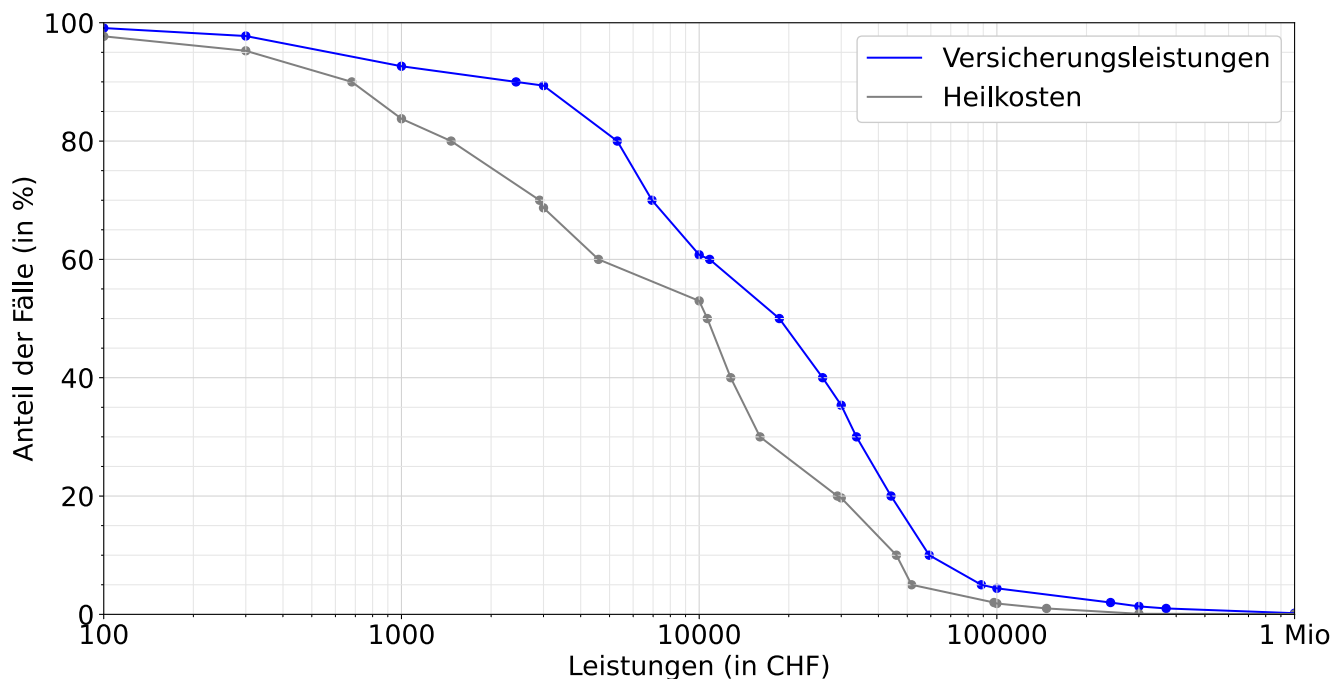

Entschädigte Tage bis zur Wiederaufnahme der Arbeit oder bis zum Festsetzen einer Rente

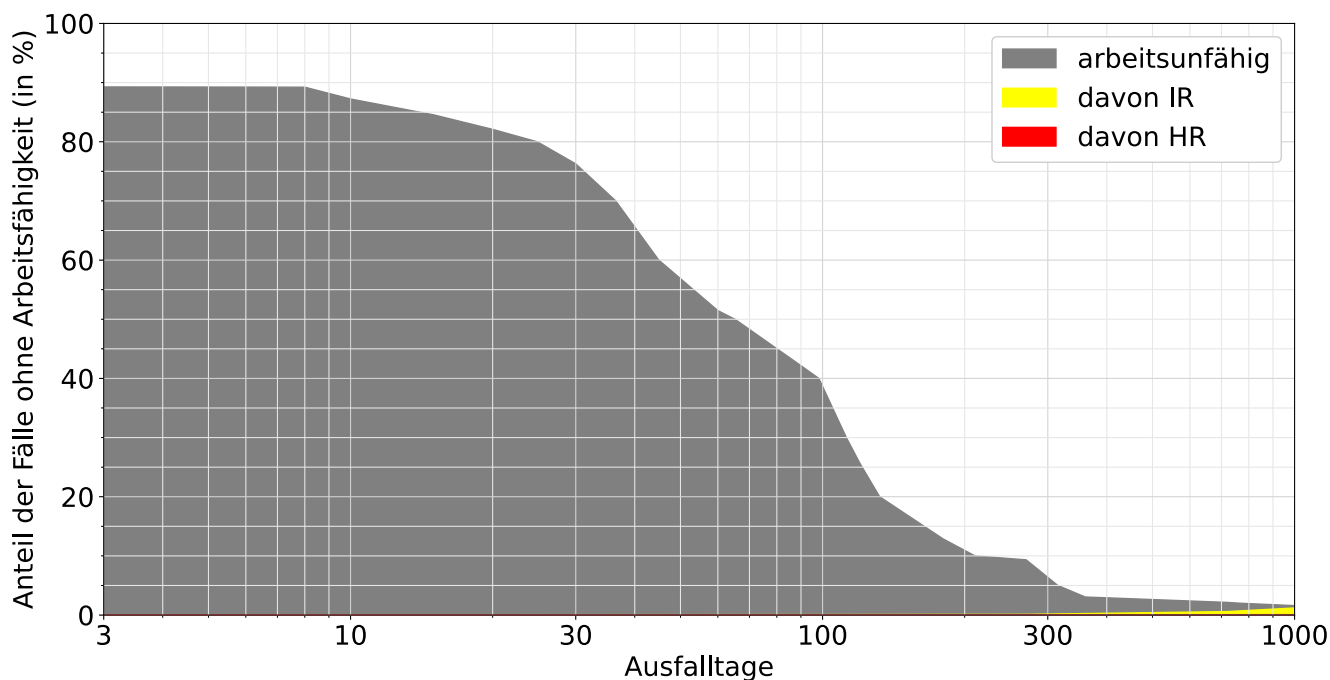

Lesebeispiele:

Nach drei Monaten sind 42% der Verunfallten noch nicht arbeitsfähig, nach 1000 Tagen noch 1.6%.

Bei 1.2% der Fälle wurde innerhalb von 1000 Tagen eine Rente gesprochen, davon in 1.1% Invalidenrenten und 0.1% wegen Todesfällen.