

## S32.50 Fraktur des Os pubis: geschlossen

Fallzahlen pro Jahr	mit Diagnose	davon Hauptdiagnose
Hochgerechnete Anzahl Fälle pro Jahr	606	188
davon mit isolierter Diagnose	44	44

Soziodemographie	mit Diagnose	davon Hauptdiagnose
Durchschnittsalter	48.3	49.1
Median Alter	52.03	53.3
Anteil Berufsunfälle	16%	17%
Anteil Frauen	46%	48%

Heilkosten (in CHF)	mit Diagnose	davon Hauptdiagnose
Durchschnittliche Heilkosten	39498	11431
Median der Heilkosten	12916	3619
10% der Fälle haben Heilkosten von weniger als	991	773
10% der Fälle haben Heilkosten von mehr als	91465	24513
Anteil dieser 10% der Fälle an den gesamten HK	56%	49%

Versicherungsleistungen Total (in CHF)	mit Diagnose	davon Hauptdiagnose
Durchschnittliche Versicherungsleistungen	91854	26866
Median der Versicherungsleistungen	25266	13353
10% der Fälle haben VL von weniger als	3947	3563
10% der Fälle haben VL von mehr als	164576	60380
Anteil dieser 10% der Fälle an den gesamten VL	66%	47%

Entschädigte Tage	mit Diagnose	davon Hauptdiagnose
Anzahl der Fälle mit entschädigten Tagen pro Jahr	563	176
Anteil der Fälle mit entschädigten Tagen pro Jahr	93%	94%
Durchschnittliche Zahl entschädigter Tage bei den Taggeldfällen	170	111
Durchschnittliche Zahl entschädigter Tage über alle Unfälle	158	104
Median der entschädigten Tage (Renten nicht berücksichtigt)	82	49

Renten	mit Diagnose	davon Hauptdiagnose
Durchschnittliche Anzahl Todesfälle pro Jahr	3	0
Durchschnittliche Anzahl der Fälle mit IR pro Jahr	23	1
Anteil der Fälle mit IR	3.9%	0.6%
Durchschnittlicher Invaliditätsgrad über alle Fälle	1.8%	0.1%
Durchschnittlicher Invaliditätsgrad der IR-Fälle	46%	19%
Summe der Invaliditätsgrade pro Jahr	1076%	23%
Anteil der Fälle mit IE	10%	2%

Hochrechnung aus einer Stichprobe von 485 anerkannten UVG-Unfällen mit Diagnose(n) S32.50 in den Jahren 2015-2019, davon 68 mit dieser(n) Hauptdiagnose(n)  
 Als traumatische Hauptdiagnose wird bei Fällen mit mehreren Verletzungen diejenige betrachtet, für die im Mittel über alle Fälle mit dieser Diagnose die höchsten Heilkosten beobachtet werden.

## S32.50 Fraktur des Os pubis: geschlossen

Verteilung der Heilkosten und der gesamten Versicherungsleistungen

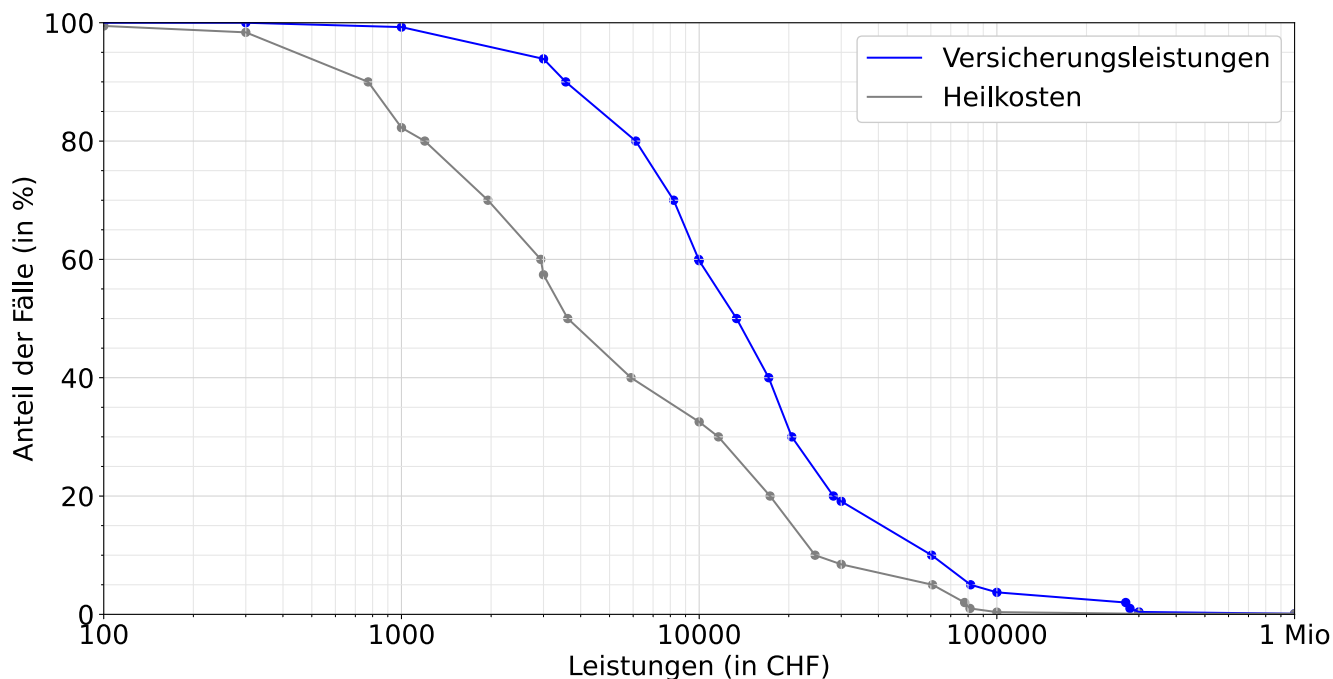

Entschädigte Tage bis zur Wiederaufnahme der Arbeit oder bis zum Festsetzen einer Rente

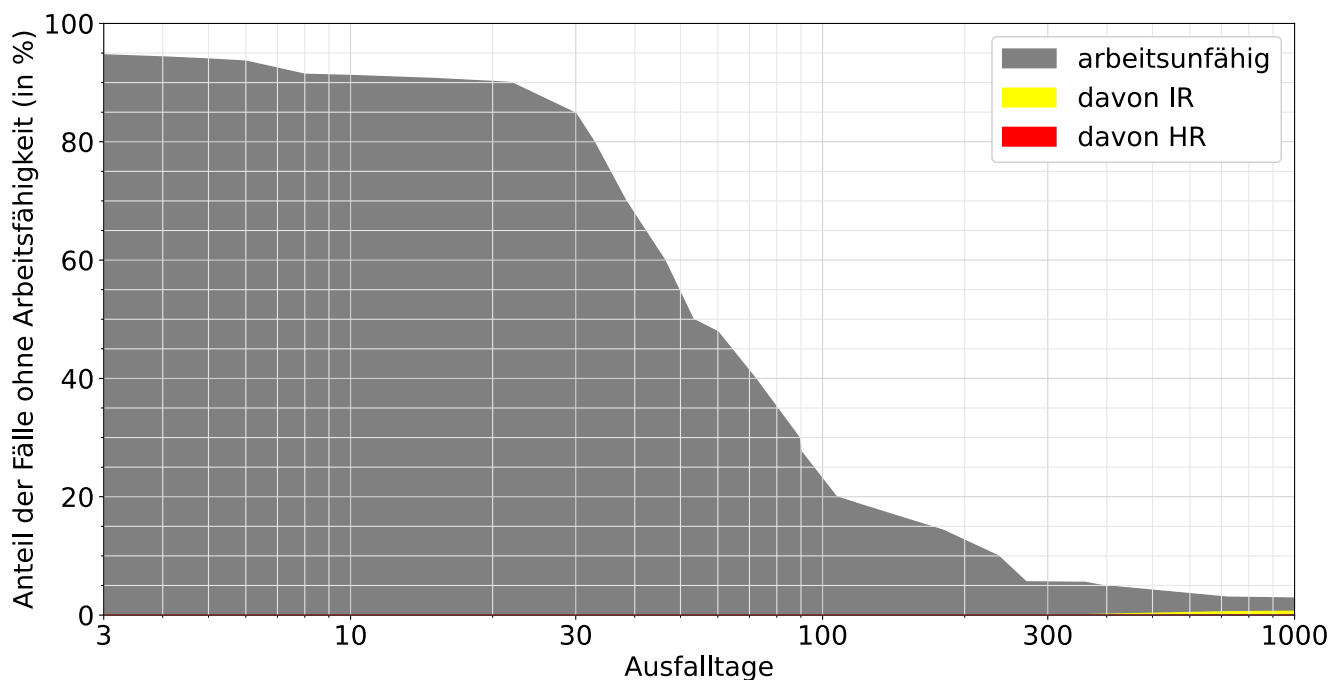

Lesebeispiele:

Nach drei Monaten sind 28% der Verunfallten noch nicht arbeitsfähig, nach 1000 Tagen noch 2.9%.

Bei 0.6% der Fälle wurde innerhalb von 1000 Tagen eine Rente gesprochen, davon in 0.5% Invalidenrenten und 0.0% wegen Todesfällen.