

S32.30 Fraktur des Os ilium: geschlossen

Fallzahlen pro Jahr	mit Diagnose	davon Hauptdiagnose
Hochgerechnete Anzahl Fälle pro Jahr	253	155
davon mit isolierter Diagnose	28	28

Soziodemographie	mit Diagnose	davon Hauptdiagnose
Durchschnittsalter	45.2	42.6
Median Alter	48.87	47.85
Anteil Berufsunfälle	21%	20%
Anteil Frauen	31%	26%

Heilkosten (in CHF)	mit Diagnose	davon Hauptdiagnose
Durchschnittliche Heilkosten	47998	15251
Median der Heilkosten	11132	9562
10% der Fälle haben Heilkosten von weniger als	1331	1060
10% der Fälle haben Heilkosten von mehr als	120883	27370
Anteil dieser 10% der Fälle an den gesamten HK	64%	39%

Versicherungsleistungen Total (in CHF)	mit Diagnose	davon Hauptdiagnose
Durchschnittliche Versicherungsleistungen	119654	31305
Median der Versicherungsleistungen	23823	17766
10% der Fälle haben VL von weniger als	2942	2070
10% der Fälle haben VL von mehr als	273265	48504
Anteil dieser 10% der Fälle an den gesamten VL	72%	49%

Entschädigte Tage	mit Diagnose	davon Hauptdiagnose
Anzahl der Fälle mit entschädigten Tagen pro Jahr	232	143
Anteil der Fälle mit entschädigten Tagen pro Jahr	92%	92%
Durchschnittliche Zahl entschädigter Tage bei den Taggeldfällen	200	99
Durchschnittliche Zahl entschädigter Tage über alle Unfälle	183	91
Median der entschädigten Tage (Renten nicht berücksichtigt)	81	63

Renten	mit Diagnose	davon Hauptdiagnose
Durchschnittliche Anzahl Todesfälle pro Jahr	2	0
Durchschnittliche Anzahl der Fälle mit IR pro Jahr	14	2
Anteil der Fälle mit IR	5.6%	1.4%
Durchschnittlicher Invaliditätsgrad über alle Fälle	2.5%	0.2%
Durchschnittlicher Invaliditätsgrad der IR-Fälle	45%	17%
Summe der Invaliditätsgrade pro Jahr	638%	38%
Anteil der Fälle mit IE	15%	4%

Hochrechnung aus einer Stichprobe von 262 anerkannten UVG-Unfällen mit Diagnose(n) S32.30 in den Jahren 2015-2019, davon 75 mit dieser(n) Hauptdiagnose(n)
 Als traumatische Hauptdiagnose wird bei Fällen mit mehreren Verletzungen diejenige betrachtet, für die im Mittel über alle Fälle mit dieser Diagnose die höchsten Heilkosten beobachtet werden.

S32.30 Fraktur des Os ilium: geschlossen

Verteilung der Heilkosten und der gesamten Versicherungsleistungen

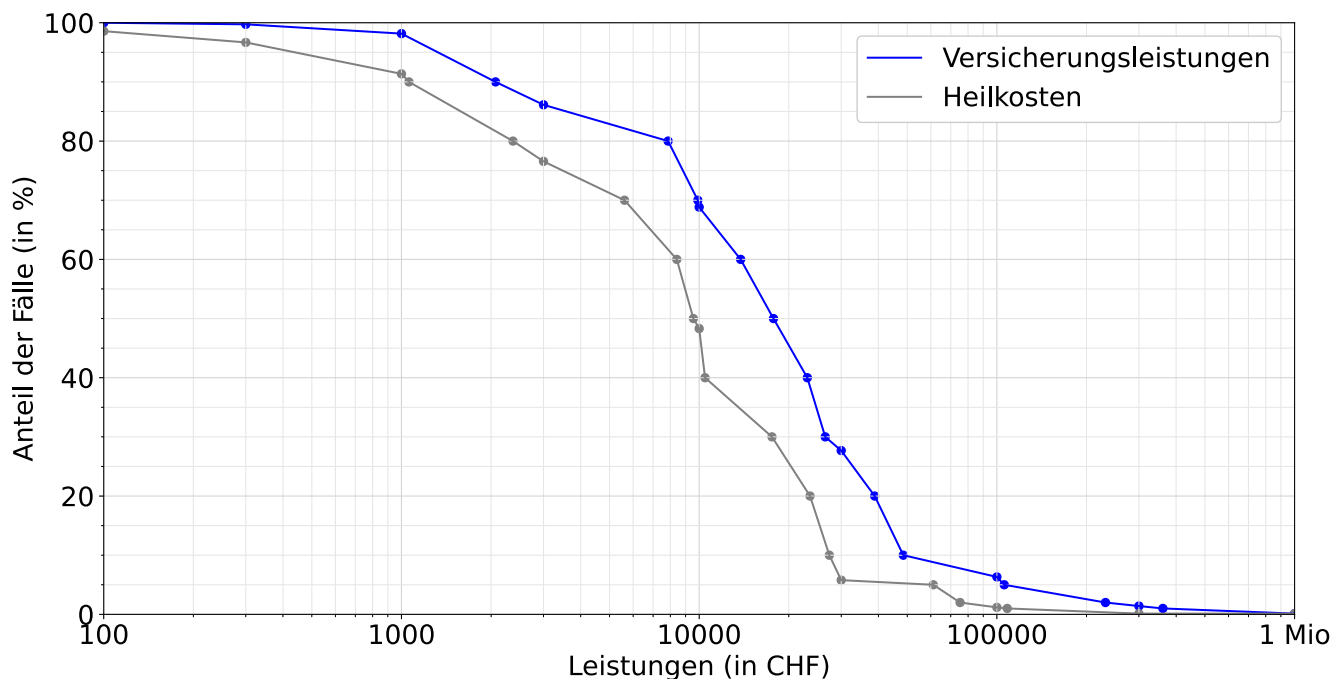

Entschädigte Tage bis zur Wiederaufnahme der Arbeit oder bis zum Festsetzen einer Rente

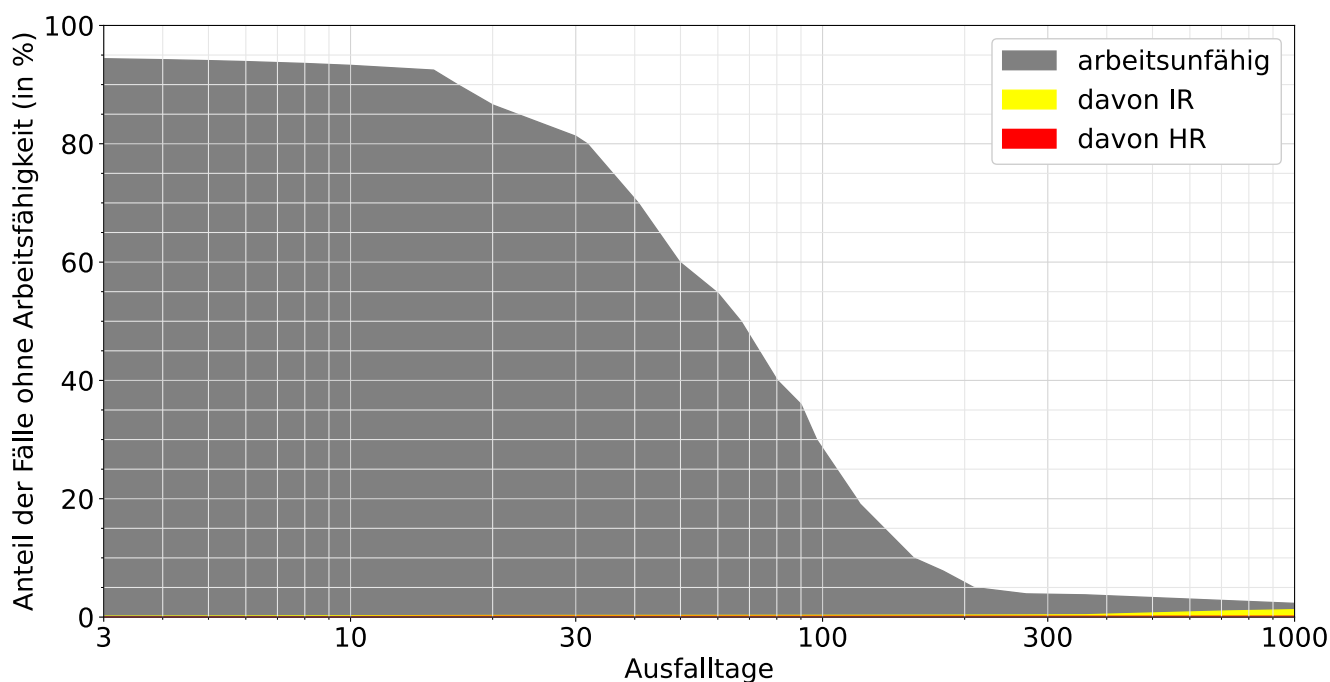

Lesebeispiele:

Nach drei Monaten sind 36% der Verunfallten noch nicht arbeitsfähig, nach 1000 Tagen noch 2.3%.

Bei 1.2% der Fälle wurde innerhalb von 1000 Tagen eine Rente gesprochen, davon in 1.0% Invalidenrenten und 0.1% wegen Todesfällen.