

## S32.2X Fraktur des Os coccygis

X steht für eine beliebige Zahl, d.h Diagnosecode S322 inklusive aller Unter-codes

Fallzahlen pro Jahr	mit Diagnose	davon Hauptdiagnose
Hochgerechnete Anzahl Fälle pro Jahr	655	500
davon mit isolierter Diagnose	384	384

Soziodemographie	mit Diagnose	davon Hauptdiagnose
Durchschnittsalter	41.3	40.2
Median Alter	41.62	41.08
Anteil Berufsunfälle	21%	21%
Anteil Frauen	61%	60%

Heilkosten (in CHF)	mit Diagnose	davon Hauptdiagnose
Durchschnittliche Heilkosten	5400	1219
Median der Heilkosten	558	448
10% der Fälle haben Heilkosten von weniger als	100	69
10% der Fälle haben Heilkosten von mehr als	5921	2505
Anteil dieser 10% der Fälle an den gesamten HK	86%	59%

Versicherungsleistungen Total (in CHF)	mit Diagnose	davon Hauptdiagnose
Durchschnittliche Versicherungsleistungen	12552	3716
Median der Versicherungsleistungen	1944	1658
10% der Fälle haben VL von weniger als	186	152
10% der Fälle haben VL von mehr als	19755	10186
Anteil dieser 10% der Fälle an den gesamten VL	79%	53%

Entschädigte Tage	mit Diagnose	davon Hauptdiagnose
Anzahl der Fälle mit entschädigten Tagen pro Jahr	435	300
Anteil der Fälle mit entschädigten Tagen pro Jahr	66%	60%
Durchschnittliche Zahl entschädigter Tage bei den Taggeldfällen	51	33
Durchschnittliche Zahl entschädigter Tage über alle Unfälle	34	20
Median der entschädigten Tage (Renten nicht berücksichtigt)	13	8

Renten	mit Diagnose	davon Hauptdiagnose
Durchschnittliche Anzahl Todesfälle pro Jahr	0	0
Durchschnittliche Anzahl der Fälle mit IR pro Jahr	2	0
Anteil der Fälle mit IR	0.2%	0.0%
Durchschnittlicher Invaliditätsgrad über alle Fälle	0.1%	0.0%
Durchschnittlicher Invaliditätsgrad der IR-Fälle	48%	0%
Summe der Invaliditätsgrade pro Jahr	77%	0%
Anteil der Fälle mit IE	1%	0%

Hochrechnung aus einer Stichprobe von 199 anerkannten UVG-Unfällen mit Diagnose(n) S32.2X in den Jahren 2015-2019, davon 127 mit dieser(n) Hauptdiagnose(n)

Als traumatische Hauptdiagnose wird bei Fällen mit mehreren Verletzungen diejenige betrachtet, für die im Mittel über alle Fälle mit dieser Diagnose die höchsten Heilkosten beobachtet werden.

## S32.2X Fraktur des Os coccygis

X steht für eine beliebige Zahl, d.h Diagnosecode S322 inklusive aller Unter-codes

Verteilung der Heilkosten und der gesamten Versicherungsleistungen

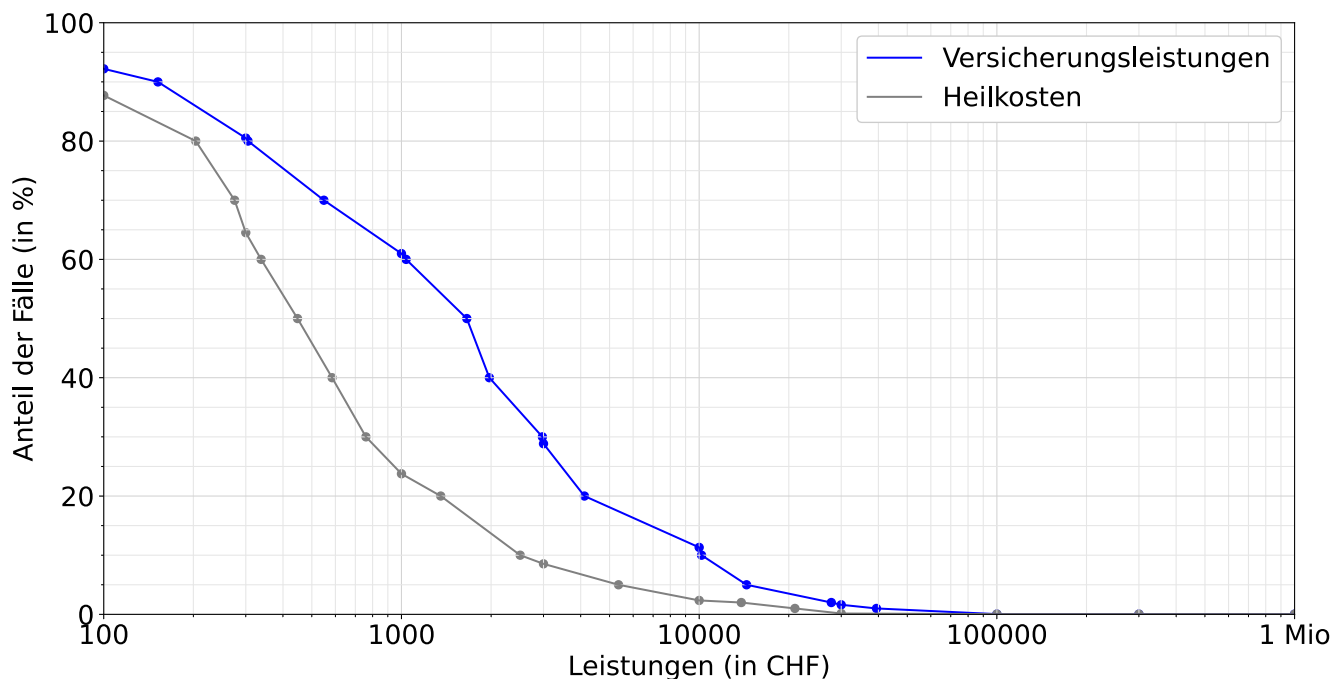

Entschädigte Tage bis zur Wiederaufnahme der Arbeit oder bis zum Festsetzen einer Rente

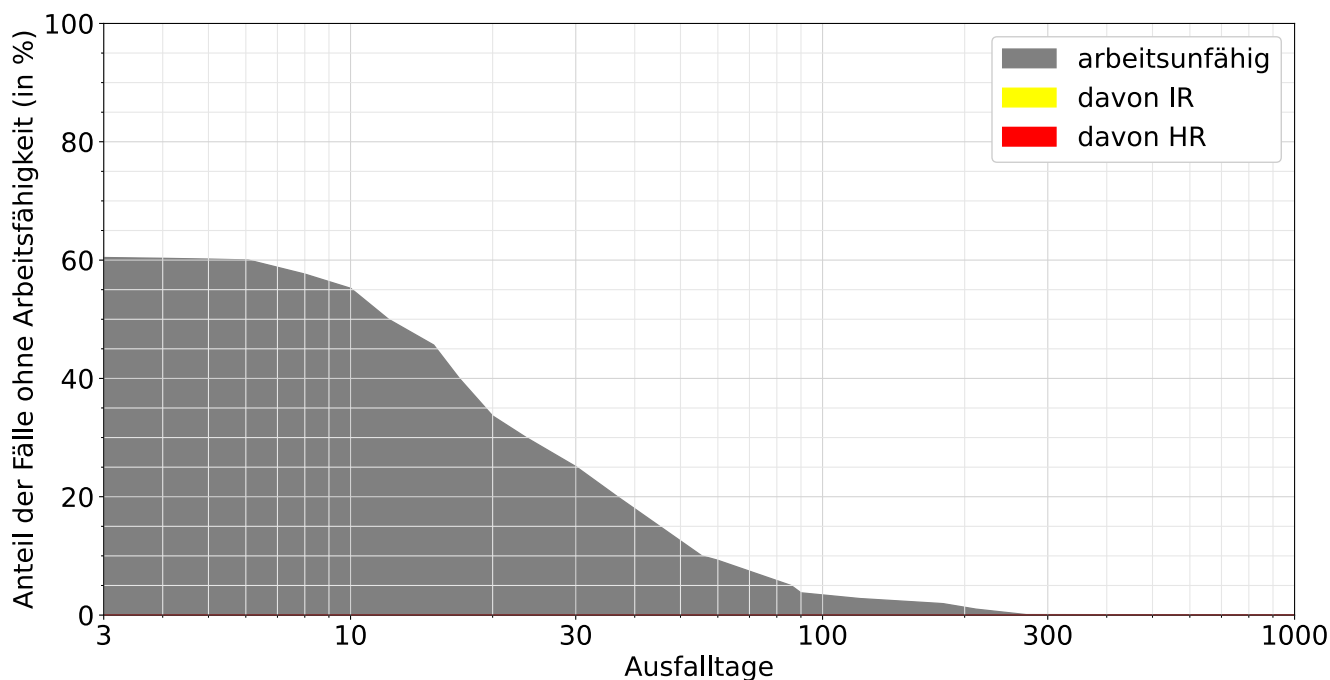

Lesebeispiele:

Nach drei Monaten sind 4% der Verunfallten noch nicht arbeitsfähig, nach 1000 Tagen noch 0.0%.

Bei 0.0% der Fälle wurde innerhalb von 1000 Tagen eine Rente gesprochen, davon in 0.0% Invalidenrenten und 0.0% wegen Todesfällen.