

S32.1X Fraktur des Os sacrum

X steht für eine beliebige Zahl, d.h Diagnosecode S321 inklusive aller Untercodes

Fallzahlen pro Jahr	mit Diagnose	davon Hauptdiagnose
Hochgerechnete Anzahl Fälle pro Jahr	781	494
davon mit isolierter Diagnose	132	132

Soziodemographie	mit Diagnose	davon Hauptdiagnose
Durchschnittsalter	45.7	45.4
Median Alter	47.15	47.86
Anteil Berufsunfälle	21%	20%
Anteil Frauen	55%	62%

Heilkosten (in CHF)	mit Diagnose	davon Hauptdiagnose
Durchschnittliche Heilkosten	28919	8554
Median der Heilkosten	5088	2278
10% der Fälle haben Heilkosten von weniger als	386	285
10% der Fälle haben Heilkosten von mehr als	75789	13243
Anteil dieser 10% der Fälle an den gesamten HK	65%	69%

Versicherungsleistungen Total (in CHF)	mit Diagnose	davon Hauptdiagnose
Durchschnittliche Versicherungsleistungen	72022	18605
Median der Versicherungsleistungen	13227	6474
10% der Fälle haben VL von weniger als	1475	984
10% der Fälle haben VL von mehr als	135038	30134
Anteil dieser 10% der Fälle an den gesamten VL	73%	60%

Entschädigte Tage	mit Diagnose	davon Hauptdiagnose
Anzahl der Fälle mit entschädigten Tagen pro Jahr	663	394
Anteil der Fälle mit entschädigten Tagen pro Jahr	85%	80%
Durchschnittliche Zahl entschädigter Tage bei den Taggeldfällen	149	78
Durchschnittliche Zahl entschädigter Tage über alle Unfälle	127	62
Median der entschädigten Tage (Renten nicht berücksichtigt)	57	32

Renten	mit Diagnose	davon Hauptdiagnose
Durchschnittliche Anzahl Todesfälle pro Jahr	3	0
Durchschnittliche Anzahl der Fälle mit IR pro Jahr	27	2
Anteil der Fälle mit IR	3.5%	0.4%
Durchschnittlicher Invaliditätsgrad über alle Fälle	1.6%	0.1%
Durchschnittlicher Invaliditätsgrad der IR-Fälle	47%	22%
Summe der Invaliditätsgrade pro Jahr	1278%	40%
Anteil der Fälle mit IE	9%	2%

Hochrechnung aus einer Stichprobe von 561 anerkannten UVG-Unfällen mit Diagnose(n) S32.1X in den Jahren 2015-2019, davon 173 mit dieser(n) Hauptdiagnose(n)

Als traumatische Hauptdiagnose wird bei Fällen mit mehreren Verletzungen diejenige betrachtet, für die im Mittel über alle Fälle mit dieser Diagnose die höchsten Heilkosten beobachtet werden.

S32.1X Fraktur des Os sacrum

X steht für eine beliebige Zahl, d.h Diagnosecode S321 inklusive aller Unterodes

Verteilung der Heilkosten und der gesamten Versicherungsleistungen

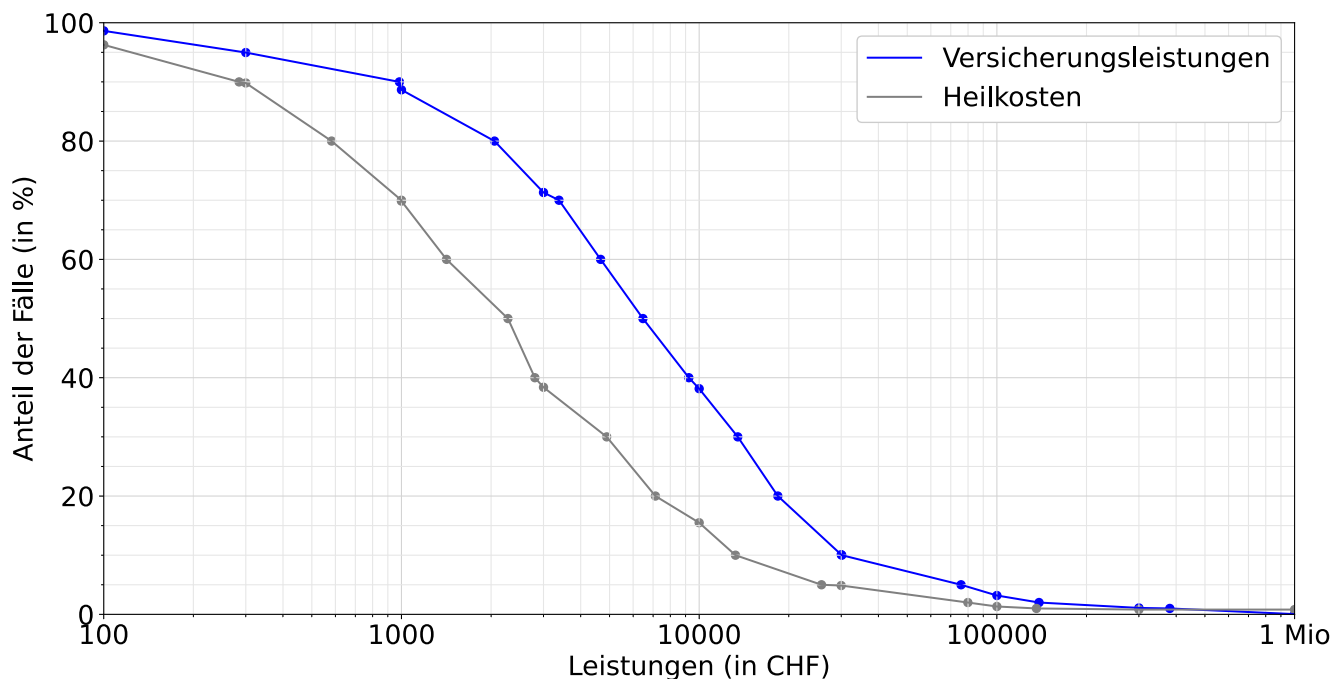

Entschädigte Tage bis zur Wiederaufnahme der Arbeit oder bis zum Festsetzen einer Rente

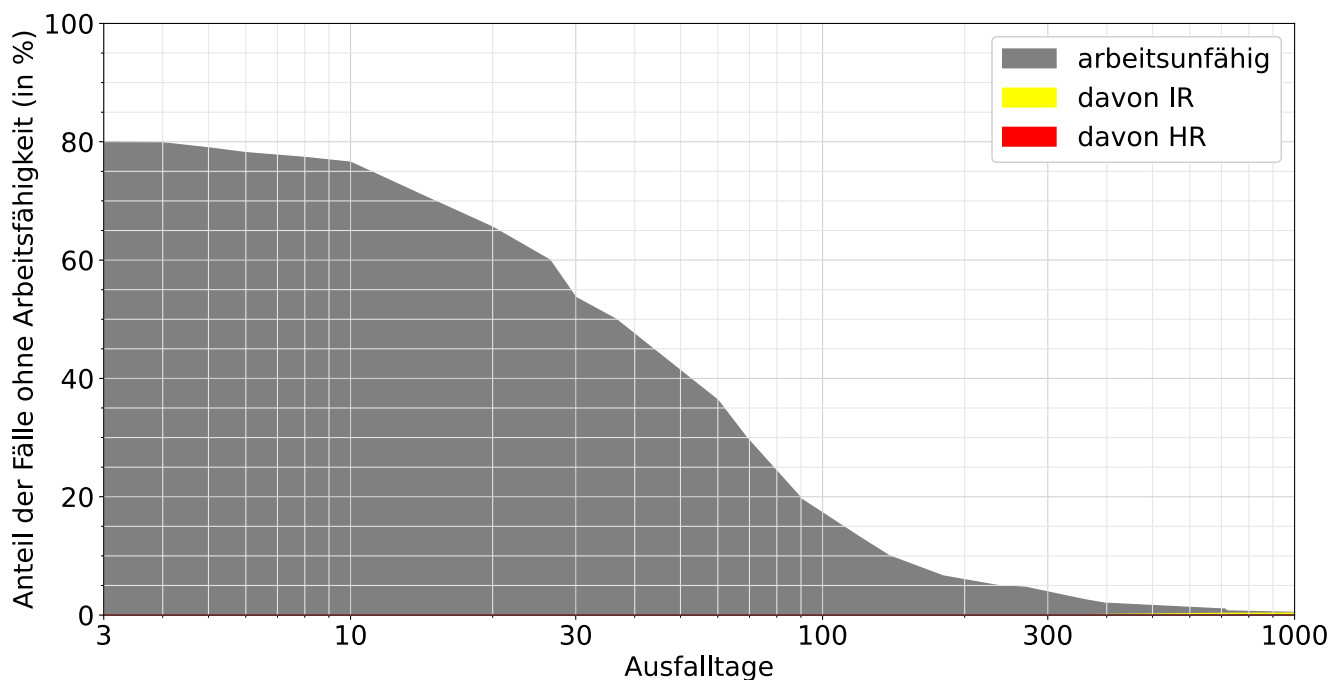

Lesebeispiele:

Nach drei Monaten sind 20% der Verunfallten noch nicht arbeitsfähig, nach 1000 Tagen noch 0.4%.

Bei 0.3% der Fälle wurde innerhalb von 1000 Tagen eine Rente gesprochen, davon in 0.3% Invalidenrenten und 0.0% wegen Todesfällen.