

Oberflächliche Verletzung des Abdomens, der Lumbosakralgegend und des Beckens, Teil nicht näher bezeichnet

Filter: Anerkannte Fälle mit Diagnose S30.9_

Fallzahl pro Jahr	mit Diagnose	davon Hauptdiagnose (1)
Hochgerechnete Anzahl Fälle pro Jahr	195	150
davon mit isolierter Diagnose	140	140

Soziodemographie	mit Diagnose	davon Hauptdiagnose (1)
Durchschnittliches Alter	35.5	37.8
Median Alter	34.3	38.0
Anteil Berufsunfälle	18%	20%
Anteil Frauen	38%	40%

Heilkosten (in CHF)	mit Diagnose	davon Hauptdiagnose (1)
Durchschnittliche Heilkosten	367	200
Median der Heilkosten	144	113
10% der Fälle haben Heilkosten von weniger als	41	40
10% der Fälle haben Heilkosten von mehr als	549	307
Anteil dieser 10% der Fälle an den gesamten HK	60%	47%

Versicherungsleistungen Total (in CHF)	mit Diagnose	davon Hauptdiagnose (1)
Durchschnittliche Versicherungsleistungen	661	249
Median der Versicherungsleistungen	152	114
10% der Fälle haben VL von weniger als	41	40
10% der Fälle haben VL von mehr als	728	669
Anteil dieser 10% der Fälle an den gesamten VL	74%	45%

Entschädigte Tage	mit Diagnose	davon Hauptdiagnose (1)
Anzahl der Fälle mit entschädigten Tagen pro Jahr	25	15
Anteil der Fälle mit entschädigten Tagen	13%	10%
Durchschnittliche Zahl entschädigter Tage (ohne Renten)	1	0
Median der entschädigten Tage (ohne Renten)	0	0

Renten	mit Diagnose	davon Hauptdiagnose (1)
Durchschnittliche Anzahl Todesfälle pro Jahr	0	0
Durchschnittliche Anzahl der Fälle mit IR pro Jahr	0	0
Anteil der Fälle mit IR	0%	0%
Durchschnittlicher Invaliditätsgrad über alle Fälle	0.0%	-%
Durchschnittlicher Invaliditätsgrad der IR-Fälle	12%	-%
Summe der Invaliditätsgrade pro Jahr	3%	-%
Anteil der Fälle mit IE	0%	0%

Hochrechnung aus einer Stichprobe von 40 anerkannten UVG-Unfällen mit Diagnose(n) S309_ in den Jahren 2009-2012, davon 30 mit dieser(n) Hauptdiagnose(n)

(1) Als traumatische Hauptdiagnose wird bei Fällen mit mehreren Verletzungen diejenige betrachtet, für die im Mittel über alle Fälle mit dieser Diagnose die höchsten Heilkosten beobachtet werden.

Oberflächliche Verletzung des Abdomens, der Lumbosakralgegend und des Beckens, Teil nicht näher bezeichnet

Filter: Anerkannte Fälle mit traumatischer Hauptdiagnose S309_

Verteilung der Heilkosten und der gesamten Versicherungsleistungen (2)

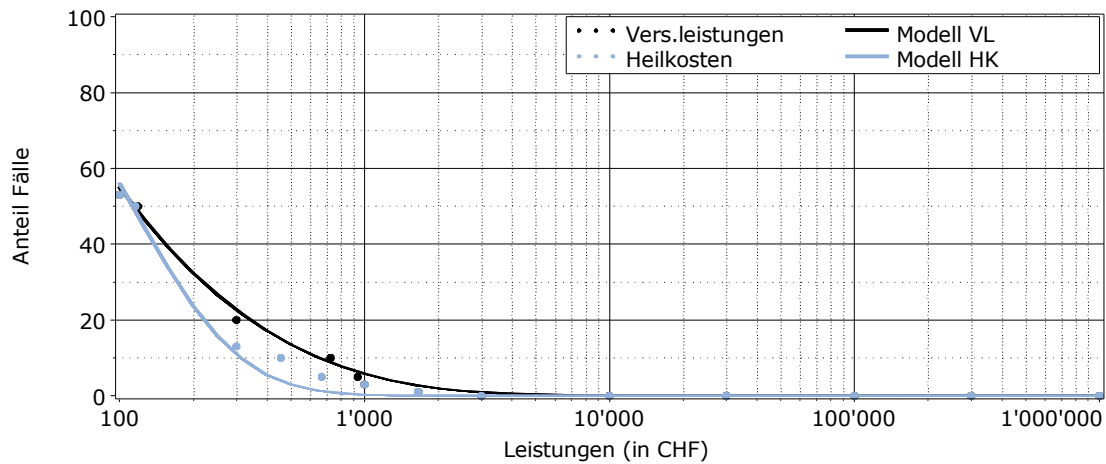

Entschädigte Tage bis zur Wiederaufnahme der Arbeit oder bis zum Festsetzen einer Rente (2)

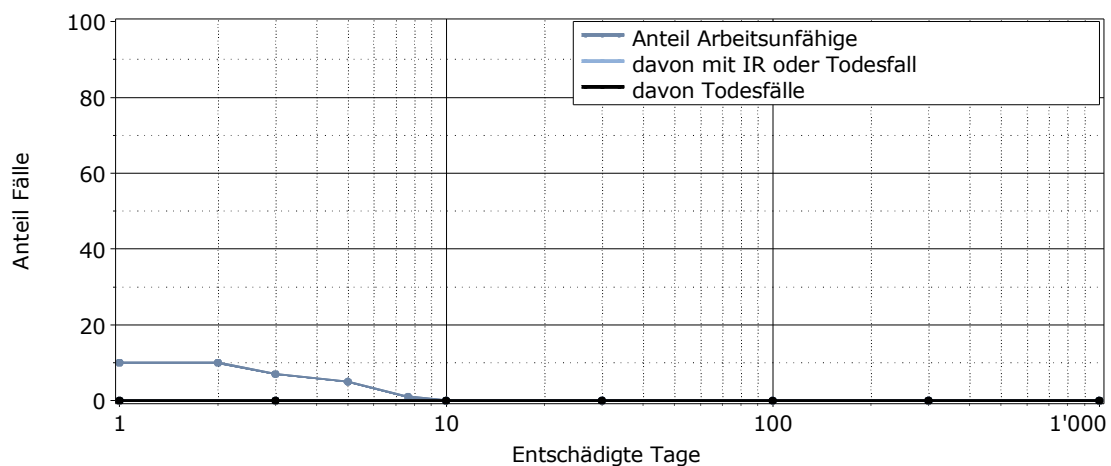

Lesebeispiel: Nach 1000 entschädigten Tagen sind 0% der Verunfallten noch nicht arbeitsfähig. Bei 0% der Fälle wurde eine Rente gesprochen (0% Invalidenrenten, 0% Todesfälle).

(2) für alle Fälle mit traumatischer Hauptdiagnose