

Sonstige oberflächliche Verletzungen des Abdomens, der Lumbosakralgend und des Beckens

Filter: Anerkannte Fälle mit Diagnose S30.8_

Fallzahl pro Jahr	mit Diagnose	davon Hauptdiagnose (1)
Hochgerechnete Anzahl Fälle pro Jahr	1'784	1'375
davon mit isolierter Diagnose	1'210	1'210

Soziodemographie	mit Diagnose	davon Hauptdiagnose (1)
Durchschnittliches Alter	40.8	42.2
Median Alter	42.2	43.3
Anteil Berufsunfälle	11%	10%
Anteil Frauen	36%	39%

Heilkosten (in CHF)	mit Diagnose	davon Hauptdiagnose (1)
Durchschnittliche Heilkosten	1'124	233
Median der Heilkosten	152	130
10% der Fälle haben Heilkosten von weniger als	41	41
10% der Fälle haben Heilkosten von mehr als	1'570	354
Anteil dieser 10% der Fälle an den gesamten HK	84%	49%

Versicherungsleistungen Total (in CHF)	mit Diagnose	davon Hauptdiagnose (1)
Durchschnittliche Versicherungsleistungen	2'559	612
Median der Versicherungsleistungen	153	132
10% der Fälle haben VL von weniger als	42	41
10% der Fälle haben VL von mehr als	2'744	395
Anteil dieser 10% der Fälle an den gesamten VL	91%	80%

Entschädigte Tage	mit Diagnose	davon Hauptdiagnose (1)
Anzahl der Fälle mit entschädigten Tagen pro Jahr	254	70
Anteil der Fälle mit entschädigten Tagen	14%	5%
Durchschnittliche Zahl entschädigter Tage (ohne Renten)	7	1
Median der entschädigten Tage (ohne Renten)	0	0

Renten	mit Diagnose	davon Hauptdiagnose (1)
Durchschnittliche Anzahl Todesfälle pro Jahr	0	0
Durchschnittliche Anzahl der Fälle mit IR pro Jahr	1	0
Anteil der Fälle mit IR	0%	0%
Durchschnittlicher Invaliditätsgrad über alle Fälle	0.1%	0.0%
Durchschnittlicher Invaliditätsgrad der IR-Fälle	84%	100%
Summe der Invaliditätsgrade pro Jahr	84%	25%
Anteil der Fälle mit IE	0%	0%

Hochrechnung aus einer Stichprobe von 372 anerkannten UVG-Unfällen mit Diagnose(n) S308_ in den Jahren 2009-2012, davon 276 mit dieser(n) Hauptdiagnose(n)

(1) Als traumatische Hauptdiagnose wird bei Fällen mit mehreren Verletzungen diejenige betrachtet, für die im Mittel über alle Fälle mit dieser Diagnose die höchsten Heilkosten beobachtet werden.

Sonstige oberflächliche Verletzungen des Abdomens, der Lumbosakralgend und des Beckens

Filter: Anerkannte Fälle mit traumatischer Hauptdiagnose S308_

Verteilung der Heilkosten und der gesamten Versicherungsleistungen (2)

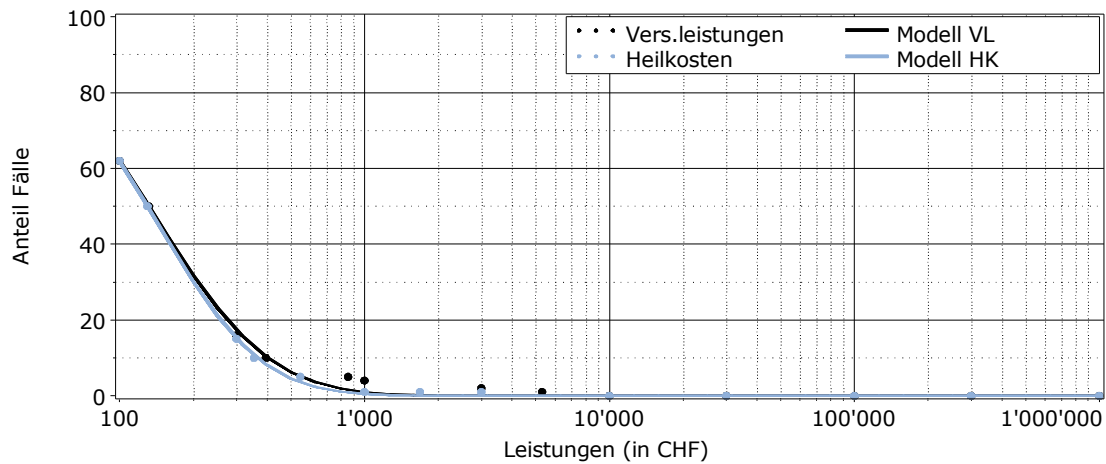

Entschädigte Tage bis zur Wiederaufnahme der Arbeit oder bis zum Festsetzen einer Rente (2)

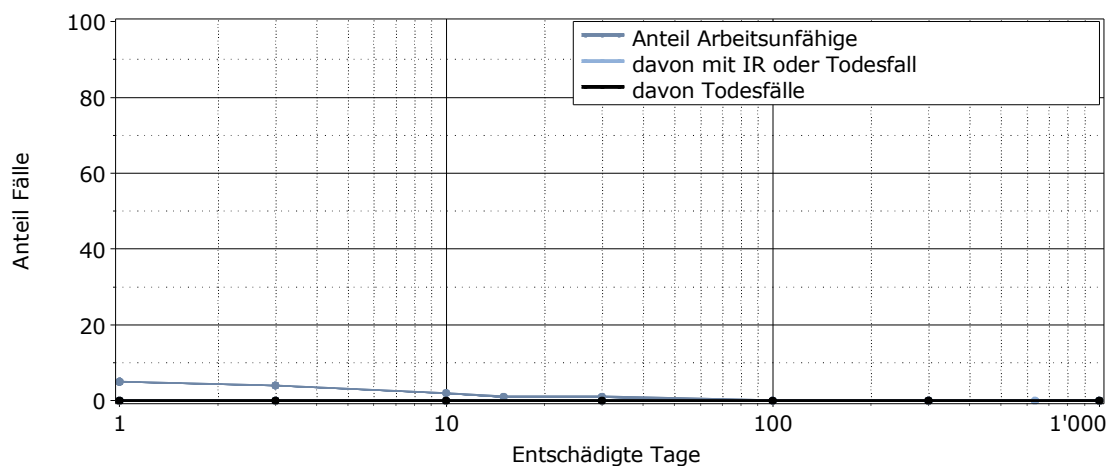

Lesebeispiel: Nach 1000 entschädigten Tagen sind 0% der Verunfallten noch nicht arbeitsfähig. Bei 0% der Fälle wurde eine Rente gesprochen (0% Invalidenrenten, 0% Todesfälle).

(2) für alle Fälle mit traumatischer Hauptdiagnose