

S27.3X Sonstige Verletzungen der Lunge

X steht für eine beliebige Zahl, d.h Diagnosecode S273 inklusive aller Unter-codes

Fallzahlen pro Jahr	mit Diagnose	davon Hauptdiagnose
Hochgerechnete Anzahl Fälle pro Jahr	662	395
davon mit isolierter Diagnose	28	28

Soziodemographie	mit Diagnose	davon Hauptdiagnose
Durchschnittsalter	41.3	41.5
Median Alter	42.68	43.21
Anteil Berufsunfälle	14%	13%
Anteil Frauen	15%	15%

Heilkosten (in CHF)	mit Diagnose	davon Hauptdiagnose
Durchschnittliche Heilkosten	64171	17369
Median der Heilkosten	14215	7983
10% der Fälle haben Heilkosten von weniger als	402	145
10% der Fälle haben Heilkosten von mehr als	146962	47285
Anteil dieser 10% der Fälle an den gesamten HK	63%	52%

Versicherungsleistungen Total (in CHF)	mit Diagnose	davon Hauptdiagnose
Durchschnittliche Versicherungsleistungen	180438	35388
Median der Versicherungsleistungen	29730	12861
10% der Fälle haben VL von weniger als	1235	700
10% der Fälle haben VL von mehr als	377767	79976
Anteil dieser 10% der Fälle an den gesamten VL	76%	60%

Entschädigte Tage	mit Diagnose	davon Hauptdiagnose
Anzahl der Fälle mit entschädigten Tagen pro Jahr	569	326
Anteil der Fälle mit entschädigten Tagen pro Jahr	86%	83%
Durchschnittliche Zahl entschädigter Tage bei den Taggeldfällen	189	88
Durchschnittliche Zahl entschädigter Tage über alle Unfälle	163	72
Median der entschädigten Tage (Renten nicht berücksichtigt)	61	27

Renten	mit Diagnose	davon Hauptdiagnose
Durchschnittliche Anzahl Todesfälle pro Jahr	18	1
Durchschnittliche Anzahl der Fälle mit IR pro Jahr	48	5
Anteil der Fälle mit IR	7.3%	1.4%
Durchschnittlicher Invaliditätsgrad über alle Fälle	4.5%	0.4%
Durchschnittlicher Invaliditätsgrad der IR-Fälle	62%	32%
Summe der Invaliditätsgrade pro Jahr	3006%	172%
Anteil der Fälle mit IE	16%	5%

Hochrechnung aus einer Stichprobe von 765 anerkannten UVG-Unfällen mit Diagnose(n) S27.3X in den Jahren 2015-2019, davon 209 mit dieser(n) Hauptdiagnose(n)

Als traumatische Hauptdiagnose wird bei Fällen mit mehreren Verletzungen diejenige betrachtet, für die im Mittel über alle Fälle mit dieser Diagnose die höchsten Heilkosten beobachtet werden.

S27.3X Sonstige Verletzungen der Lunge

X steht für eine beliebige Zahl, d.h Diagnosecode S273 inklusive aller Unterodes

Verteilung der Heilkosten und der gesamten Versicherungsleistungen

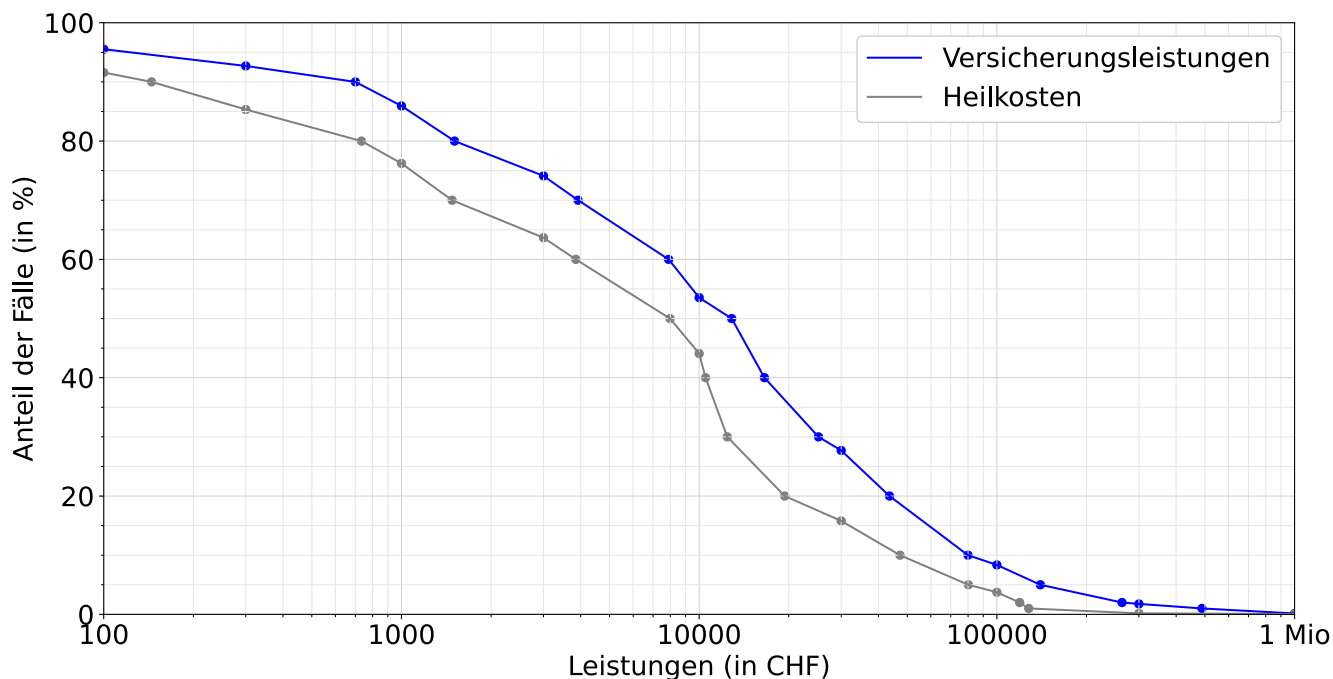

Entschädigte Tage bis zur Wiederaufnahme der Arbeit oder bis zum Festsetzen einer Rente

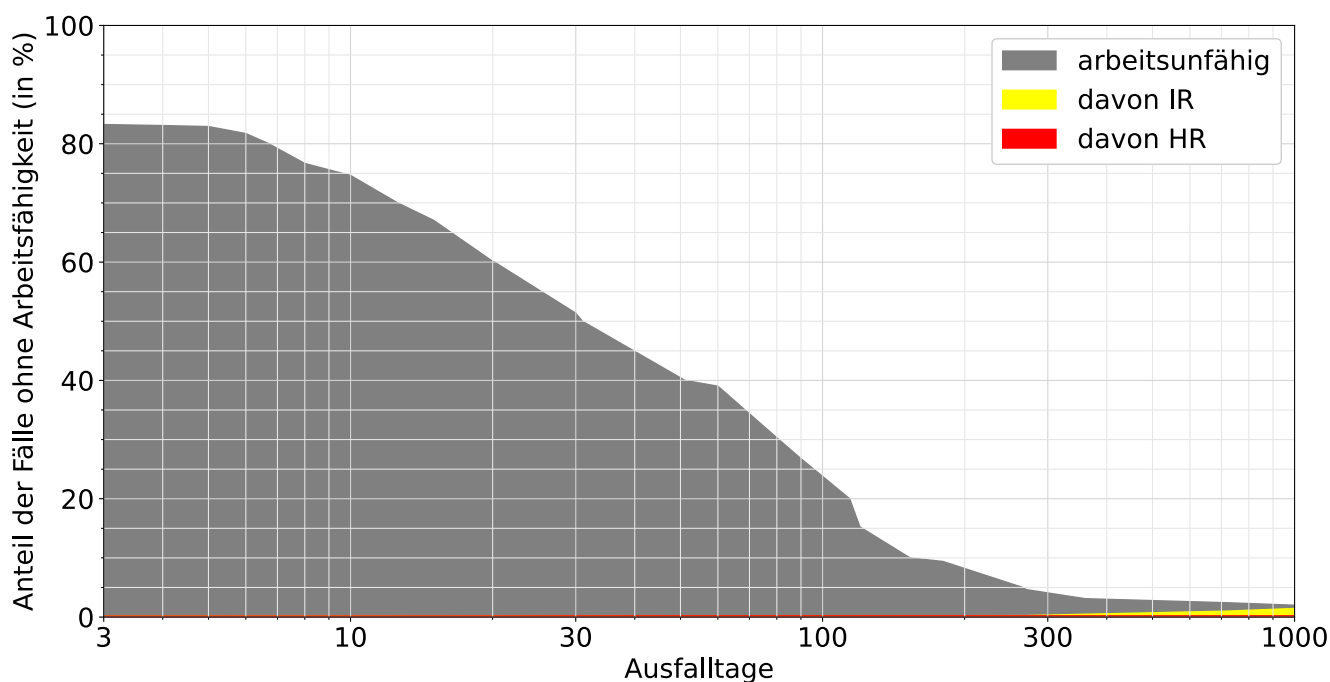

Lesebeispiele:

Nach drei Monaten sind 27% der Verunfallten noch nicht arbeitsfähig, nach 1000 Tagen noch 1.9%.

Bei 1.5% der Fälle wurde innerhalb von 1000 Tagen eine Rente gesprochen, davon in 1.2% Invalidenrenten und 0.2% wegen Todesfällen.