

S26.8_ Sonstige Verletzungen des Herzens

Fallzahlen pro Jahr	mit Diagnose	davon Hauptdiagnose
Hochgerechnete Anzahl Fälle pro Jahr	146	88
davon mit isolierter Diagnose	4	4

Soziodemographie	mit Diagnose	davon Hauptdiagnose
Durchschnittsalter	43.9	44.4
Median Alter	45.81	48.92
Anteil Berufsunfälle	23%	15%
Anteil Frauen	35%	46%

Heilkosten (in CHF)	mit Diagnose	davon Hauptdiagnose
Durchschnittliche Heilkosten	66009	25563
Median der Heilkosten	17194	12595
10% der Fälle haben Heilkosten von weniger als	4232	4026
10% der Fälle haben Heilkosten von mehr als	175416	36992
Anteil dieser 10% der Fälle an den gesamten HK	53%	49%

Versicherungsleistungen Total (in CHF)	mit Diagnose	davon Hauptdiagnose
Durchschnittliche Versicherungsleistungen	174258	41041
Median der Versicherungsleistungen	34507	24928
10% der Fälle haben VL von weniger als	5536	4412
10% der Fälle haben VL von mehr als	365467	90843
Anteil dieser 10% der Fälle an den gesamten VL	74%	49%

Entschädigte Tage	mit Diagnose	davon Hauptdiagnose
Anzahl der Fälle mit entschädigten Tagen pro Jahr	136	80
Anteil der Fälle mit entschädigten Tagen pro Jahr	92%	90%
Durchschnittliche Zahl entschädigter Tage bei den Taggeldfällen	174	85
Durchschnittliche Zahl entschädigter Tage über alle Unfälle	161	77
Median der entschädigten Tage (Renten nicht berücksichtigt)	67	51

Renten	mit Diagnose	davon Hauptdiagnose
Durchschnittliche Anzahl Todesfälle pro Jahr	5	1
Durchschnittliche Anzahl der Fälle mit IR pro Jahr	9	1
Anteil der Fälle mit IR	6.3%	0.9%
Durchschnittlicher Invaliditätsgrad über alle Fälle	4.3%	0.4%
Durchschnittlicher Invaliditätsgrad der IR-Fälle	68%	46%
Summe der Invaliditätsgrade pro Jahr	629%	37%
Anteil der Fälle mit IE	15%	5%

Hochrechnung aus einer Stichprobe von 164 anerkannten UVG-Unfällen mit Diagnose(n) S26.8_ in den Jahren 2015-2019, davon 45 mit dieser(n) Hauptdiagnose(n)
 Als traumatische Hauptdiagnose wird bei Fällen mit mehreren Verletzungen diejenige betrachtet, für die im Mittel über alle Fälle mit dieser Diagnose die höchsten Heilkosten beobachtet werden.

S26.8_ Sonstige Verletzungen des Herzens

Verteilung der Heilkosten und der gesamten Versicherungsleistungen

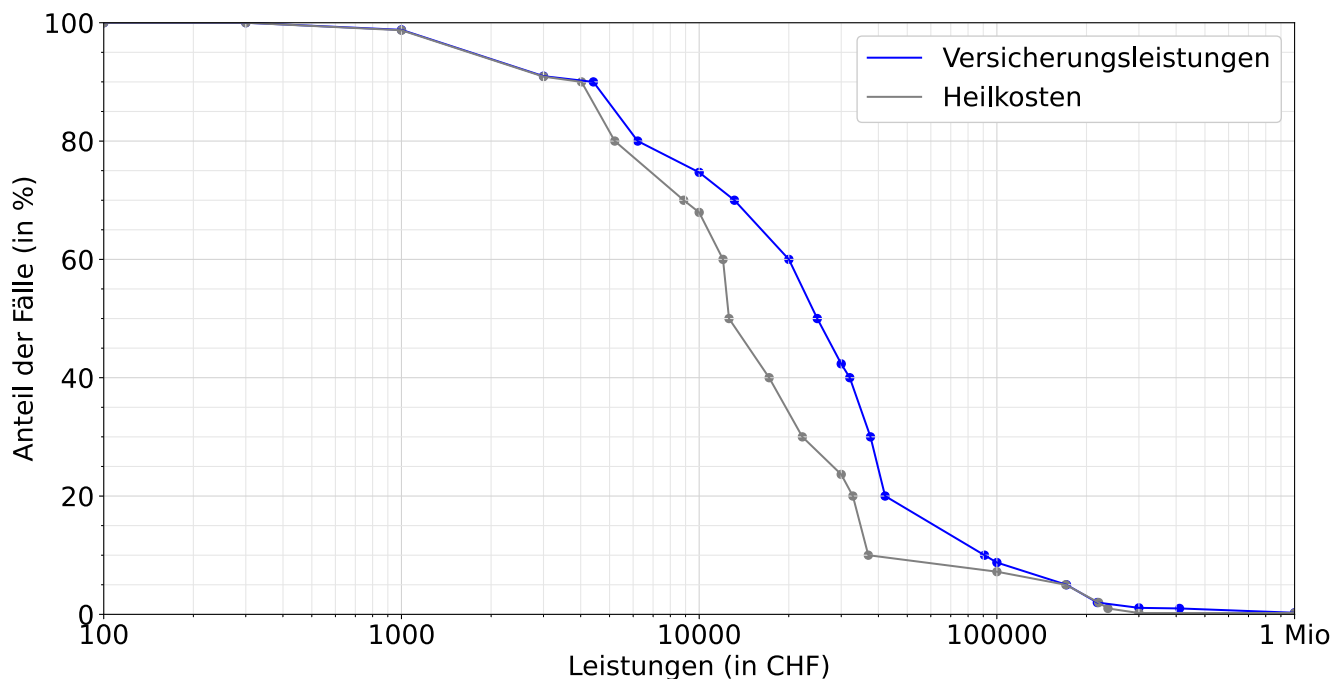

Entschädigte Tage bis zur Wiederaufnahme der Arbeit oder bis zum Festsetzen einer Rente

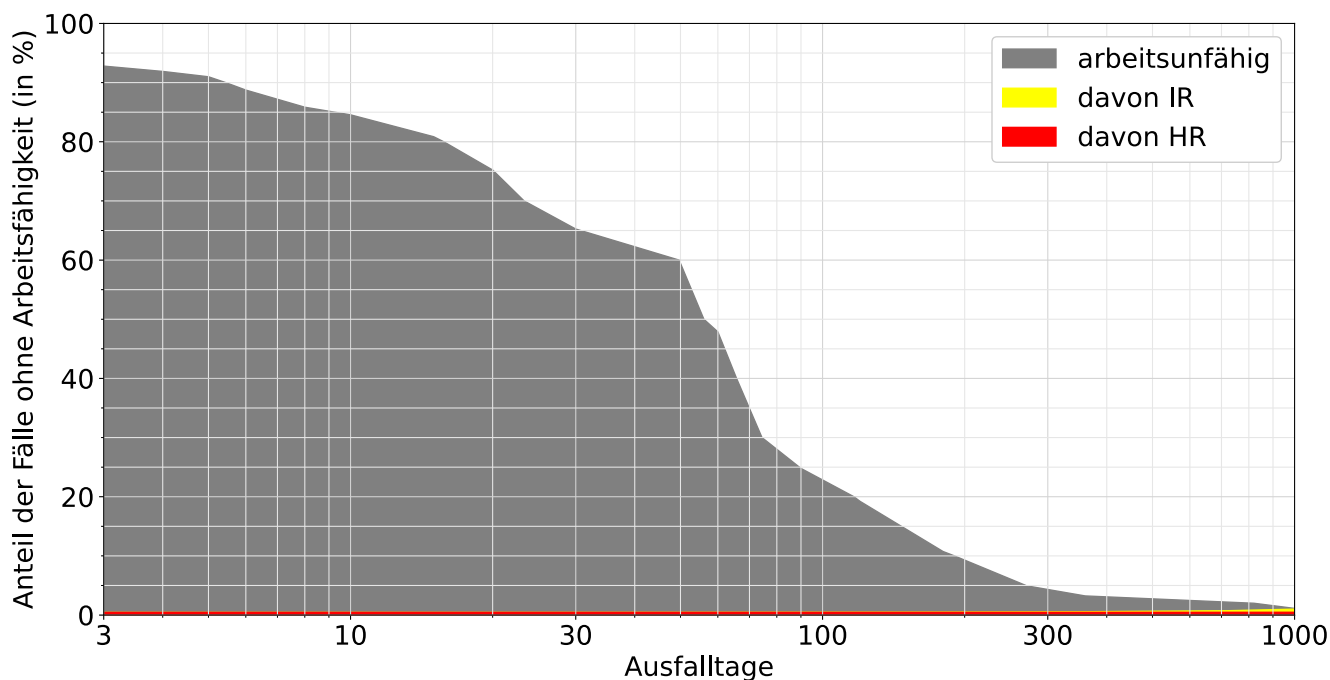

Lesebeispiele:

Nach drei Monaten sind 25% der Verunfallten noch nicht arbeitsfähig, nach 1000 Tagen noch 1.1%.

Bei 1.0% der Fälle wurde innerhalb von 1000 Tagen eine Rente gesprochen, davon in 0.3% Invalidenrenten und 0.5% wegen Todesfällen.