

S26.8X Sonstige Verletzungen des Herzens

X steht für eine beliebige Zahl, d.h Diagnosecode S268 inklusive aller Unter-codes

Fallzahlen pro Jahr	mit Diagnose	davon Hauptdiagnose
Hochgerechnete Anzahl Fälle pro Jahr	152	93
davon mit isolierter Diagnose	4	4

Soziodemographie	mit Diagnose	davon Hauptdiagnose
Durchschnittsalter	44.3	44.9
Median Alter	46.08	49.18
Anteil Berufsunfälle	23%	14%
Anteil Frauen	34%	44%

Heilkosten (in CHF)	mit Diagnose	davon Hauptdiagnose
Durchschnittliche Heilkosten	64588	25342
Median der Heilkosten	17006	12495
10% der Fälle haben Heilkosten von weniger als	4092	2681
10% der Fälle haben Heilkosten von mehr als	174750	36946
Anteil dieser 10% der Fälle an den gesamten HK	53%	51%

Versicherungsleistungen Total (in CHF)	mit Diagnose	davon Hauptdiagnose
Durchschnittliche Versicherungsleistungen	173457	45642
Median der Versicherungsleistungen	33047	23762
10% der Fälle haben VL von weniger als	4724	2782
10% der Fälle haben VL von mehr als	369200	93135
Anteil dieser 10% der Fälle an den gesamten VL	74%	56%

Entschädigte Tage	mit Diagnose	davon Hauptdiagnose
Anzahl der Fälle mit entschädigten Tagen pro Jahr	136	81
Anteil der Fälle mit entschädigten Tagen pro Jahr	89%	86%
Durchschnittliche Zahl entschädigter Tage bei den Taggeldfällen	175	86
Durchschnittliche Zahl entschädigter Tage über alle Unfälle	156	74
Median der entschädigten Tage (Renten nicht berücksichtigt)	65	49

Renten	mit Diagnose	davon Hauptdiagnose
Durchschnittliche Anzahl Todesfälle pro Jahr	6	1
Durchschnittliche Anzahl der Fälle mit IR pro Jahr	9	1
Anteil der Fälle mit IR	6.2%	1.1%
Durchschnittlicher Invaliditätsgrad über alle Fälle	4.2%	0.5%
Durchschnittlicher Invaliditätsgrad der IR-Fälle	68%	44%
Summe der Invaliditätsgrade pro Jahr	635%	44%
Anteil der Fälle mit IE	15%	5%

Hochrechnung aus einer Stichprobe von 172 anerkannten UVG-Unfällen mit Diagnose(n) S26.8X in den Jahren 2015-2019, davon 51 mit dieser(n) Hauptdiagnose(n)

Als traumatische Hauptdiagnose wird bei Fällen mit mehreren Verletzungen diejenige betrachtet, für die im Mittel über alle Fälle mit dieser Diagnose die höchsten Heilkosten beobachtet werden.

S26.8X Sonstige Verletzungen des Herzens

X steht für eine beliebige Zahl, d.h Diagnosecode S268 inklusive aller Unterodes

Verteilung der Heilkosten und der gesamten Versicherungsleistungen

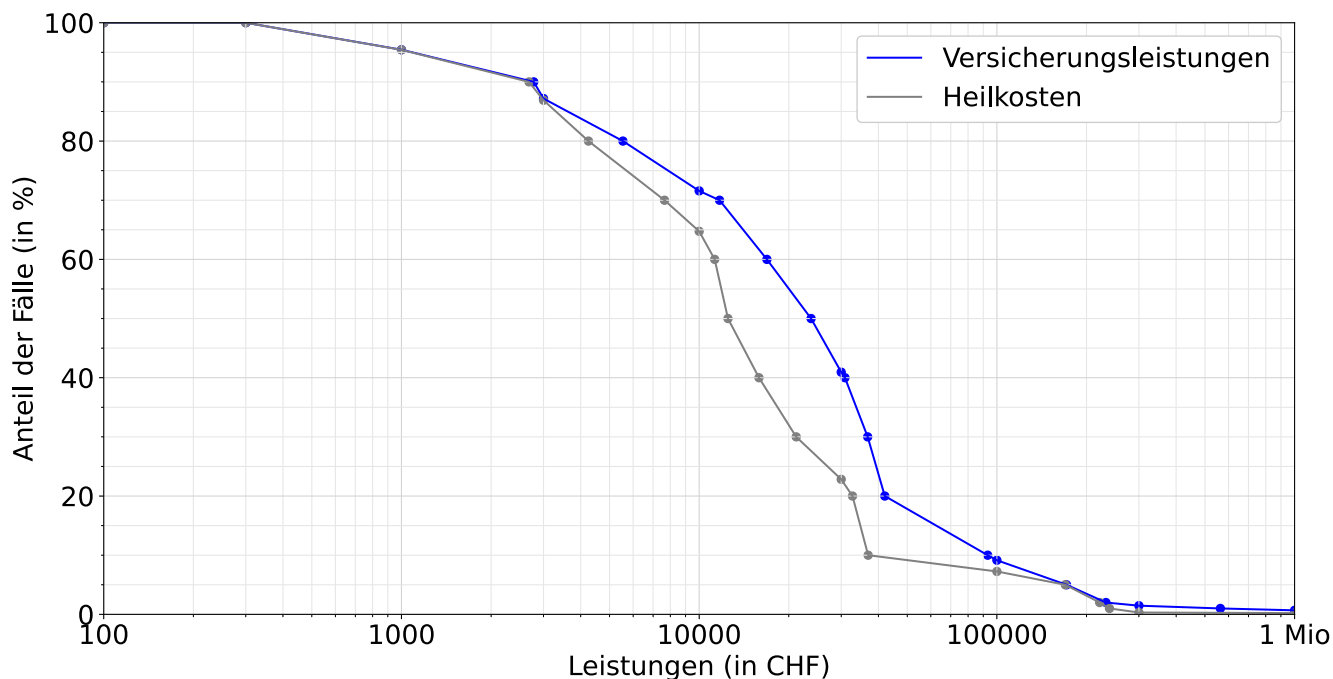

Entschädigte Tage bis zur Wiederaufnahme der Arbeit oder bis zum Festsetzen einer Rente

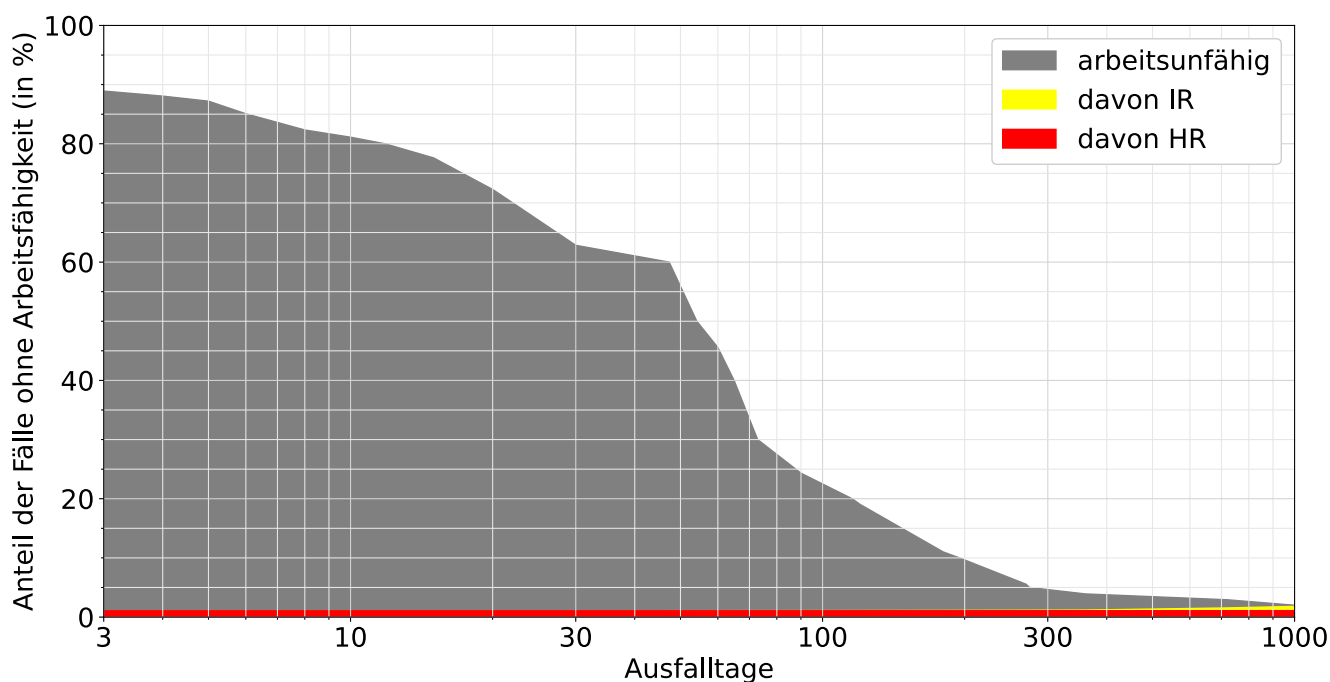

Lesebeispiele:

Nach drei Monaten sind 24% der Verunfallten noch nicht arbeitsfähig, nach 1000 Tagen noch 1.3%.

Bei 1.8% der Fälle wurde innerhalb von 1000 Tagen eine Rente gesprochen, davon in 0.5% Invalidenrenten und 1.1% wegen Todesfällen.