

S25.XX Verletzung von Blutgefässen des Thorax

X steht für eine beliebige Zahl, d.h Diagnosecode S25 inklusive aller Unterodes

Fallzahlen pro Jahr	mit Diagnose	davon Hauptdiagnose
Hochgerechnete Anzahl Fälle pro Jahr	26	13
davon mit isolierter Diagnose	0	0

Soziodemographie	mit Diagnose	davon Hauptdiagnose
Durchschnittsalter	49.2	47.5
Median Alter	51.19	48.04
Anteil Berufsunfälle	20%	3%
Anteil Frauen	13%	10%

Heilkosten (in CHF)	mit Diagnose	davon Hauptdiagnose
Durchschnittliche Heilkosten	99003	46672
Median der Heilkosten	11586	10357
10% der Fälle haben Heilkosten von weniger als	2107	1845
10% der Fälle haben Heilkosten von mehr als	221569	154349
Anteil dieser 10% der Fälle an den gesamten HK	48%	68%

Versicherungsleistungen Total (in CHF)	mit Diagnose	davon Hauptdiagnose
Durchschnittliche Versicherungsleistungen	372160	275404
Median der Versicherungsleistungen	175186	18799
10% der Fälle haben VL von weniger als	2167	1888
10% der Fälle haben VL von mehr als	1121122	1106832
Anteil dieser 10% der Fälle an den gesamten VL	50%	53%

Entschädigte Tage	mit Diagnose	davon Hauptdiagnose
Anzahl der Fälle mit entschädigten Tagen pro Jahr	16	6
Anteil der Fälle mit entschädigten Tagen pro Jahr	58%	45%
Durchschnittliche Zahl entschädigter Tage bei den Taggeldfällen	338	255
Durchschnittliche Zahl entschädigter Tage über alle Unfälle	197	114
Median der entschädigten Tage (Renten nicht berücksichtigt)	36	0

Renten	mit Diagnose	davon Hauptdiagnose
Durchschnittliche Anzahl Todesfälle pro Jahr	8	4
Durchschnittliche Anzahl der Fälle mit IR pro Jahr	4	1
Anteil der Fälle mit IR	13.4%	8.7%
Durchschnittlicher Invaliditätsgrad über alle Fälle	8.3%	5.2%
Durchschnittlicher Invaliditätsgrad der IR-Fälle	62%	60%
Summe der Invaliditätsgrade pro Jahr	223%	72%
Anteil der Fälle mit IE	25%	13%

Hochrechnung aus einer Stichprobe von 77 anerkannten UVG-Unfällen mit Diagnose(n) S25.XX in den Jahren 2015-2019, davon 31 mit dieser(n) Hauptdiagnose(n)

Als traumatische Hauptdiagnose wird bei Fällen mit mehreren Verletzungen diejenige betrachtet, für die im Mittel über alle Fälle mit dieser Diagnose die höchsten Heilkosten beobachtet werden.

S25.XX Verletzung von Blutgefässen des Thorax

X steht für eine beliebige Zahl, d.h Diagnosecode S25 inklusive aller Unterodes

Verteilung der Heilkosten und der gesamten Versicherungsleistungen

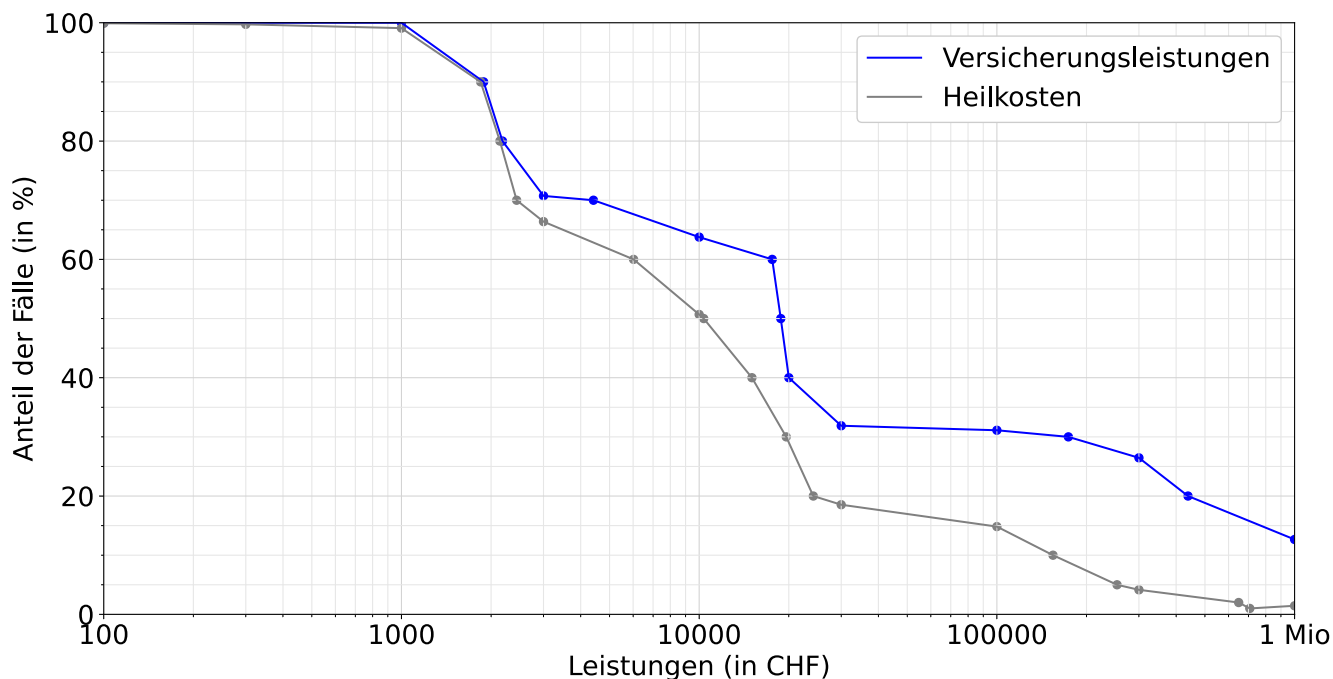

Entschädigte Tage bis zur Wiederaufnahme der Arbeit oder bis zum Festsetzen einer Rente

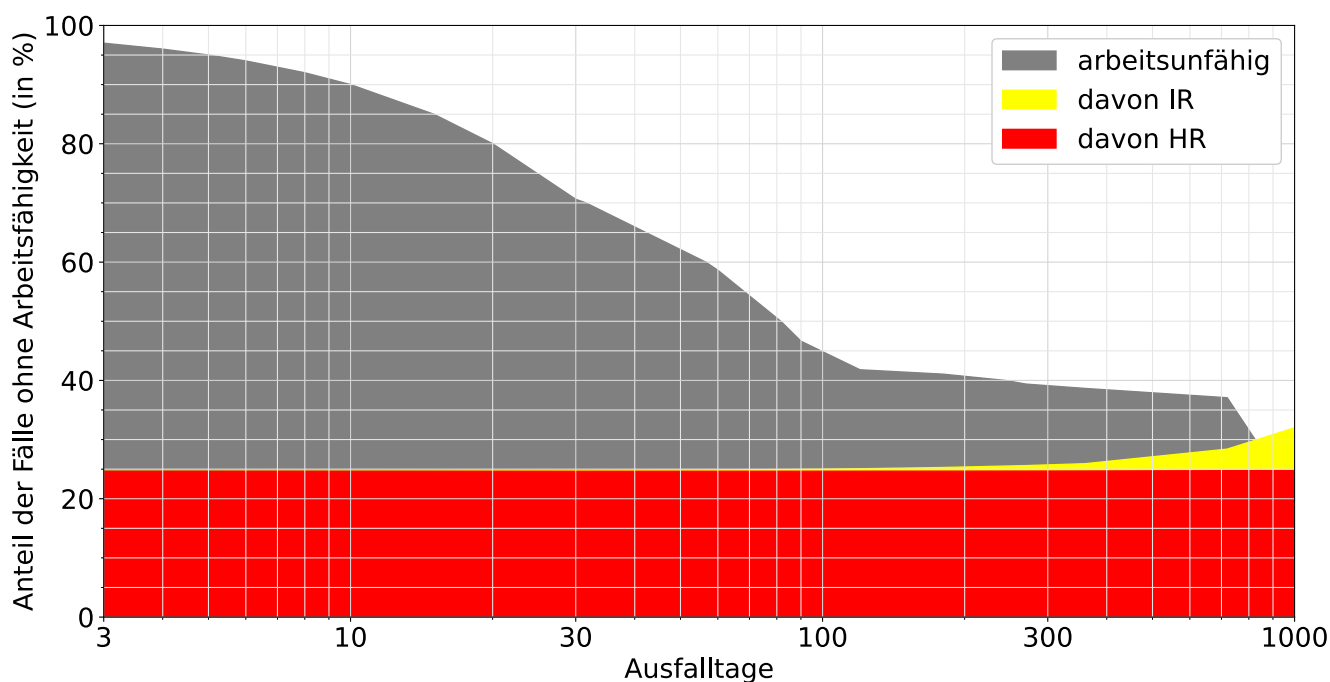

Lesebeispiele:

Nach drei Monaten sind 47% der Verunfallten noch nicht arbeitsfähig, nach 1000 Tagen noch 11.6%.

Bei 32.0% der Fälle wurde innerhalb von 1000 Tagen eine Rente gesprochen, davon in 5.9% Invalidenrenten und 24.8% wegen Todesfällen.