

Verletzung der Nerven und des Rückenmarkes in Thoraxhöhe

Filter: Anerkannte Fälle mit Diagnose S24.XX

X steht für eine beliebige Zahl, d.h Diagnosecode S24 inklusive aller Unter-codes.

Fallzahl pro Jahr	mit Diagnose	davon Hauptdiagnose (1)
Hochgerechnete Anzahl Fälle pro Jahr	56	47
davon mit isolierter Diagnose	5	5

Soziodemographie	mit Diagnose	davon Hauptdiagnose (1)
Durchschnittliches Alter	41.2	40.6
Median Alter	47.4	44.7
Anteil Berufsunfälle	38%	42%
Anteil Frauen	34%	39%

Heilkosten (in CHF)	mit Diagnose	davon Hauptdiagnose (1)
Durchschnittliche Heilkosten	215'382	220'355
Median der Heilkosten	40'525	40'525
10% der Fälle haben Heilkosten von weniger als	318	0
10% der Fälle haben Heilkosten von mehr als	573'894	573'894
Anteil dieser 10% der Fälle an den gesamten HK	37%	37%

Versicherungsleistungen Total (in CHF)	mit Diagnose	davon Hauptdiagnose (1)
Durchschnittliche Versicherungsleistungen	532'547	550'544
Median der Versicherungsleistungen	74'553	74'553
10% der Fälle haben VL von weniger als	771	318
10% der Fälle haben VL von mehr als	1'597'044	1'630'574
Anteil dieser 10% der Fälle an den gesamten VL	42%	40%

Entschädigte Tage	mit Diagnose	davon Hauptdiagnose (1)
Anzahl der Fälle mit entschädigten Tagen pro Jahr	45	36
Anteil der Fälle mit entschädigten Tagen	80%	77%
Durchschnittliche Zahl entschädigter Tage (ohne Renten)	372	394
Median der entschädigten Tage (ohne Renten)	244	304

Renten	mit Diagnose	davon Hauptdiagnose (1)
Durchschnittliche Anzahl Todesfälle pro Jahr	1	1
Durchschnittliche Anzahl der Fälle mit IR pro Jahr	14	12
Anteil der Fälle mit IR	24%	26%
Durchschnittlicher Invaliditätsgrad über alle Fälle	14.9%	15.1%
Durchschnittlicher Invaliditätsgrad der IR-Fälle	63%	60%
Summe der Invaliditätsgrade pro Jahr	834%	707%
Anteil der Fälle mit IE	42%	41%

Hochrechnung aus einer Stichprobe von 110 anerkannten UVG-Unfällen mit Diagnose(n) S24XX in den Jahren 2009-2012, davon 93 mit dieser(n) Hauptdiagnose(n)

(1) Als traumatische Hauptdiagnose wird bei Fällen mit mehreren Verletzungen diejenige betrachtet, für die im Mittel über alle Fälle mit dieser Diagnose die höchsten Heilkosten beobachtet werden.

Verletzung der Nerven und des Rückenmarkes in Thoraxhöhe

Filter: Anerkannte Fälle mit traumatischer Hauptdiagnose S24XX

X steht für eine beliebige Zahl, d.h Diagnosecode S24 inklusive aller Unter-codes.

Verteilung der Heilkosten und der gesamten Versicherungsleistungen (2)

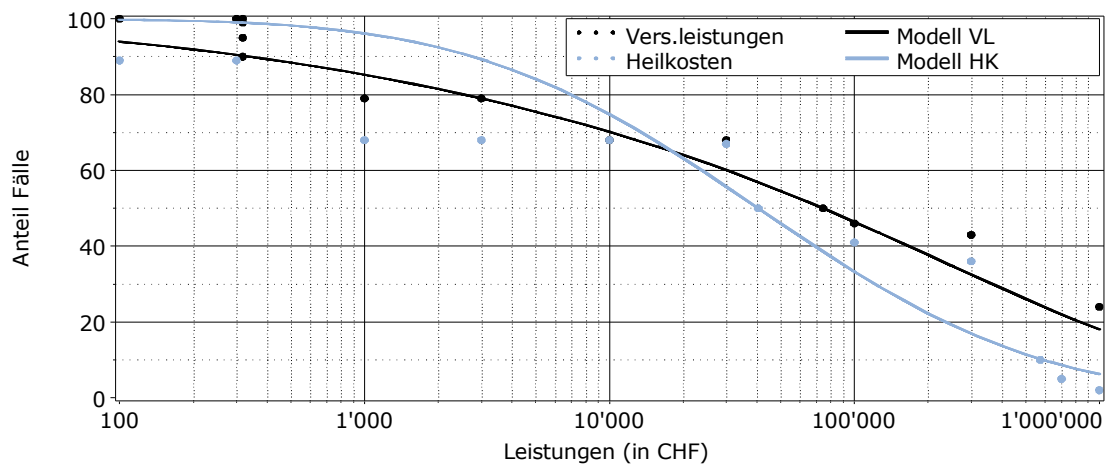

Entschädigte Tage bis zur Wiederaufnahme der Arbeit oder bis zum Festsetzen einer Rente (2)

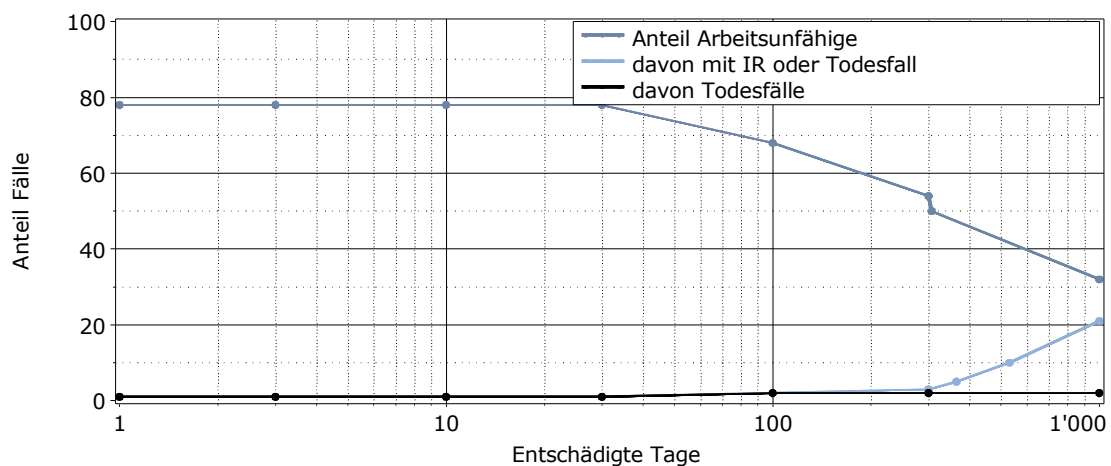

Lesebeispiel: Nach 1000 entschädigten Tagen sind 32% der Verunfallten noch nicht arbeitsfähig. Bei 21% der Fälle wurde eine Rente gesprochen (19% Invalidenrenten, 2% Todesfälle).

(2) für alle Fälle mit traumatischer Hauptdiagnose