

Verstauchung und Zerrung der Rippen und des Sternums

Filter: Anerkannte Fälle mit Diagnose S23.4_

Fallzahl pro Jahr	mit Diagnose	davon Hauptdiagnose (1)
Hochgerechnete Anzahl Fälle pro Jahr	230	175
davon mit isolierter Diagnose	165	165

Soziodemographie	mit Diagnose	davon Hauptdiagnose (1)
Durchschnittliches Alter	39.0	39.1
Median Alter	37.5	37.5
Anteil Berufsunfälle	30%	31%
Anteil Frauen	28%	20%

Heilkosten (in CHF)	mit Diagnose	davon Hauptdiagnose (1)
Durchschnittliche Heilkosten	545	369
Median der Heilkosten	223	202
10% der Fälle haben Heilkosten von weniger als	59	0
10% der Fälle haben Heilkosten von mehr als	1'180	543
Anteil dieser 10% der Fälle an den gesamten HK	54%	47%

Versicherungsleistungen Total (in CHF)	mit Diagnose	davon Hauptdiagnose (1)
Durchschnittliche Versicherungsleistungen	1'136	926
Median der Versicherungsleistungen	503	370
10% der Fälle haben VL von weniger als	77	66
10% der Fälle haben VL von mehr als	3'374	2'835
Anteil dieser 10% der Fälle an den gesamten VL	40%	43%

Entschädigte Tage	mit Diagnose	davon Hauptdiagnose (1)
Anzahl der Fälle mit entschädigten Tagen pro Jahr	110	70
Anteil der Fälle mit entschädigten Tagen	48%	40%
Durchschnittliche Zahl entschädigter Tage (ohne Renten)	5	5
Median der entschädigten Tage (ohne Renten)	0	0

Renten	mit Diagnose	davon Hauptdiagnose (1)
Durchschnittliche Anzahl Todesfälle pro Jahr	0	0
Durchschnittliche Anzahl der Fälle mit IR pro Jahr	0	0
Anteil der Fälle mit IR	0%	0%
Durchschnittlicher Invaliditätsgrad über alle Fälle	-%	-%
Durchschnittlicher Invaliditätsgrad der IR-Fälle	-%	-%
Summe der Invaliditätsgrade pro Jahr	-%	-%
Anteil der Fälle mit IE	0%	0%

Hochrechnung aus einer Stichprobe von 46 anerkannten UVG-Unfällen mit Diagnose(n) S234_
 in den Jahren 2009-2012, davon 35 mit dieser(n) Hauptdiagnose(n)

(1) Als traumatische Hauptdiagnose wird bei Fällen mit mehreren Verletzungen diejenige betrachtet,
 für die im Mittel über alle Fälle mit dieser Diagnose die höchsten Heilkosten beobachtet werden.

Verstauchung und Zerrung der Rippen und des Sternums

Filter: Anerkannte Fälle mit traumatischer Hauptdiagnose S234_

Verteilung der Heilkosten und der gesamten Versicherungsleistungen (2)

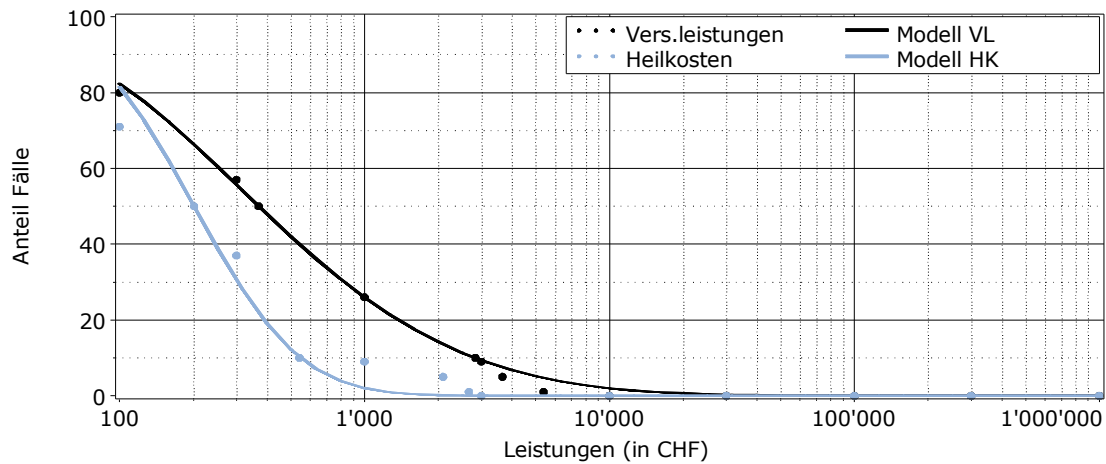

Entschädigte Tage bis zur Wiederaufnahme der Arbeit oder bis zum Festsetzen einer Rente (2)

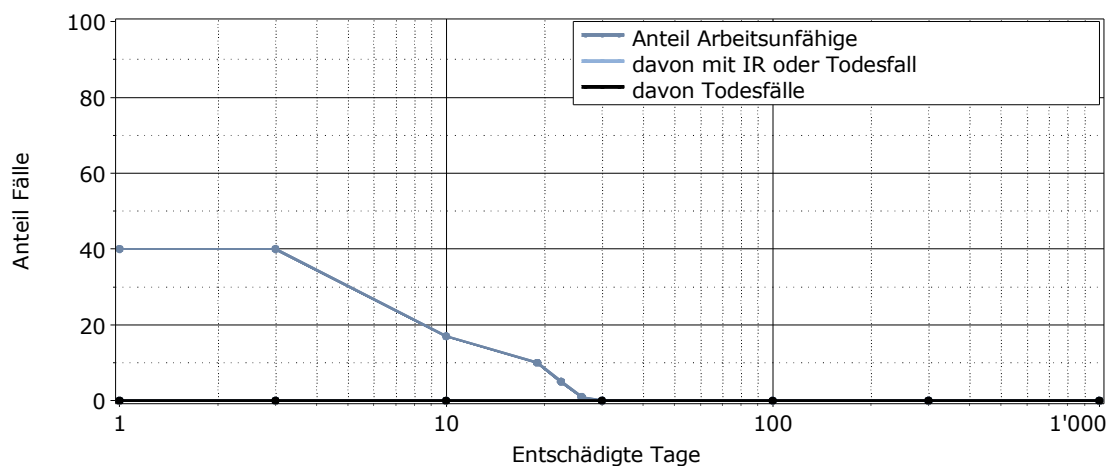

Lesebeispiel: Nach 1000 entschädigten Tagen sind 0% der Verunfallten noch nicht arbeitsfähig. Bei 0% der Fälle wurde eine Rente gesprochen (0% Invalidenrenten, 0% Todesfälle).

(2) für alle Fälle mit traumatischer Hauptdiagnose