

Verstauchung und Zerrung der Brustwirbelsäule

Filter: Anerkannte Fälle mit Diagnose S23.3_

Fallzahl pro Jahr	mit Diagnose	davon Hauptdiagnose (1)
Hochgerechnete Anzahl Fälle pro Jahr	957	685
davon mit isolierter Diagnose	285	285

Soziodemographie	mit Diagnose	davon Hauptdiagnose (1)
Durchschnittliches Alter	34.9	34.4
Median Alter	32.7	31.8
Anteil Berufsunfälle	27%	29%
Anteil Frauen	45%	42%

Heilkosten (in CHF)	mit Diagnose	davon Hauptdiagnose (1)
Durchschnittliche Heilkosten	2'400	1'455
Median der Heilkosten	665	475
10% der Fälle haben Heilkosten von weniger als	82	57
10% der Fälle haben Heilkosten von mehr als	4'897	2'650
Anteil dieser 10% der Fälle an den gesamten HK	67%	59%

Versicherungsleistungen Total (in CHF)	mit Diagnose	davon Hauptdiagnose (1)
Durchschnittliche Versicherungsleistungen	7'454	4'018
Median der Versicherungsleistungen	1'030	749
10% der Fälle haben VL von weniger als	139	104
10% der Fälle haben VL von mehr als	17'818	8'796
Anteil dieser 10% der Fälle an den gesamten VL	73%	70%

Entschädigte Tage	mit Diagnose	davon Hauptdiagnose (1)
Anzahl der Fälle mit entschädigten Tagen pro Jahr	497	300
Anteil der Fälle mit entschädigten Tagen	52%	44%
Durchschnittliche Zahl entschädigter Tage (ohne Renten)	29	21
Median der entschädigten Tage (ohne Renten)	3	0

Renten	mit Diagnose	davon Hauptdiagnose (1)
Durchschnittliche Anzahl Todesfälle pro Jahr	0	0
Durchschnittliche Anzahl der Fälle mit IR pro Jahr	2	0
Anteil der Fälle mit IR	0%	0%
Durchschnittlicher Invaliditätsgrad über alle Fälle	0.1%	-%
Durchschnittlicher Invaliditätsgrad der IR-Fälle	38%	-%
Summe der Invaliditätsgrade pro Jahr	86%	-%
Anteil der Fälle mit IE	1%	0%

Hochrechnung aus einer Stichprobe von 217 anerkannten UVG-Unfällen mit Diagnose(n) S233_ in den Jahren 2009-2012, davon 138 mit dieser(n) Hauptdiagnose(n)

(1) Als traumatische Hauptdiagnose wird bei Fällen mit mehreren Verletzungen diejenige betrachtet, für die im Mittel über alle Fälle mit dieser Diagnose die höchsten Heilkosten beobachtet werden.

Verstauchung und Zerrung der Brustwirbelsäule

Filter: Anerkannte Fälle mit traumatischer Hauptdiagnose S233_

Verteilung der Heilkosten und der gesamten Versicherungsleistungen (2)

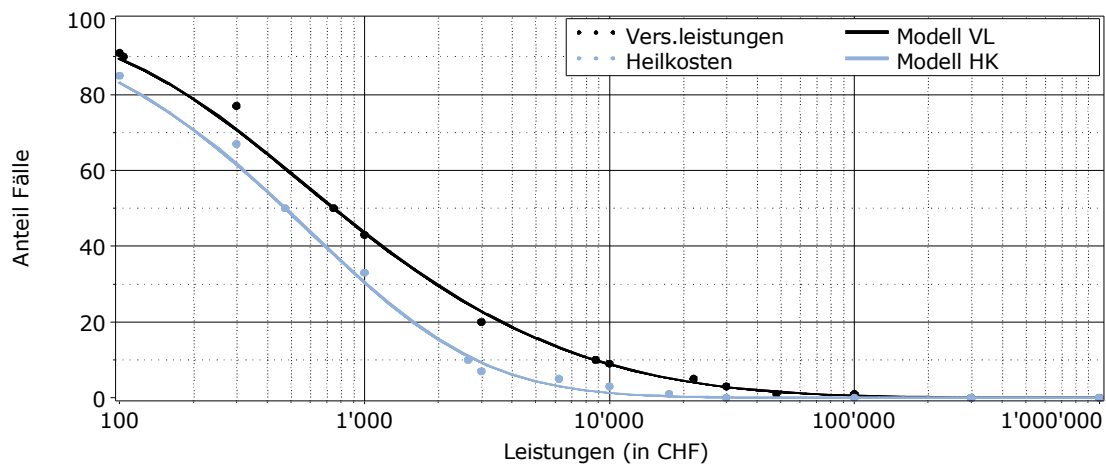

Entschädigte Tage bis zur Wiederaufnahme der Arbeit oder bis zum Festsetzen einer Rente (2)

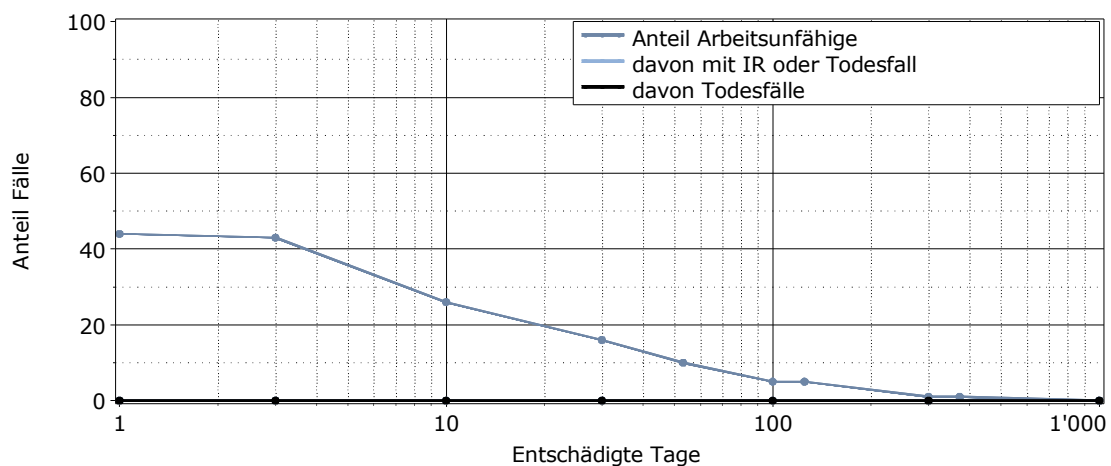

Lesebeispiel: Nach 1000 entschädigten Tagen sind 0% der Verunfallten noch nicht arbeitsfähig. Bei 0% der Fälle wurde eine Rente gesprochen (0% Invalidenrenten, 0% Todesfälle).

(2) für alle Fälle mit traumatischer Hauptdiagnose