

## S23.1\_ Luxation eines Brustwirbels

Fallzahlen pro Jahr	mit Diagnose	davon Hauptdiagnose
Hochgerechnete Anzahl Fälle pro Jahr	33	29
davon mit isolierter Diagnose	16	16

Soziodemographie	mit Diagnose	davon Hauptdiagnose
Durchschnittsalter	47.5	48.1
Median Alter	49.29	51.17
Anteil Berufsunfälle	18%	17%
Anteil Frauen	2%	1%

Heilkosten (in CHF)	mit Diagnose	davon Hauptdiagnose
Durchschnittliche Heilkosten	115151	70892
Median der Heilkosten	39031	20672
10% der Fälle haben Heilkosten von weniger als	0	0
10% der Fälle haben Heilkosten von mehr als	478355	183843
Anteil dieser 10% der Fälle an den gesamten HK	52%	69%

Versicherungsleistungen Total (in CHF)	mit Diagnose	davon Hauptdiagnose
Durchschnittliche Versicherungsleistungen	363562	232497
Median der Versicherungsleistungen	84693	20672
10% der Fälle haben VL von weniger als	0	0
10% der Fälle haben VL von mehr als	1354577	768106
Anteil dieser 10% der Fälle an den gesamten VL	57%	73%

Entschädigte Tage	mit Diagnose	davon Hauptdiagnose
Anzahl der Fälle mit entschädigten Tagen pro Jahr	17	14
Anteil der Fälle mit entschädigten Tagen pro Jahr	52%	46%
Durchschnittliche Zahl entschädigter Tage bei den Taggeldfällen	420	334
Durchschnittliche Zahl entschädigter Tage über alle Unfälle	217	152
Median der entschädigten Tage (Renten nicht berücksichtigt)	111	0

Renten	mit Diagnose	davon Hauptdiagnose
Durchschnittliche Anzahl Todesfälle pro Jahr	0	0
Durchschnittliche Anzahl der Fälle mit IR pro Jahr	5	4
Anteil der Fälle mit IR	16.1%	12.1%
Durchschnittlicher Invaliditätsgrad über alle Fälle	9.9%	6.5%
Durchschnittlicher Invaliditätsgrad der IR-Fälle	62%	54%
Summe der Invaliditätsgrade pro Jahr	334%	194%
Anteil der Fälle mit IE	24%	17%

Hochrechnung aus einer Stichprobe von 54 anerkannten UVG-Unfällen mit Diagnose(n) S23.1\_ in den Jahren 2015-2019, davon 35 mit dieser(n) Hauptdiagnose(n)  
 Als traumatische Hauptdiagnose wird bei Fällen mit mehreren Verletzungen diejenige betrachtet, für die im Mittel über alle Fälle mit dieser Diagnose die höchsten Heilkosten beobachtet werden.

## S23.1\_ Luxation eines Brustwirbels

Verteilung der Heilkosten und der gesamten Versicherungsleistungen

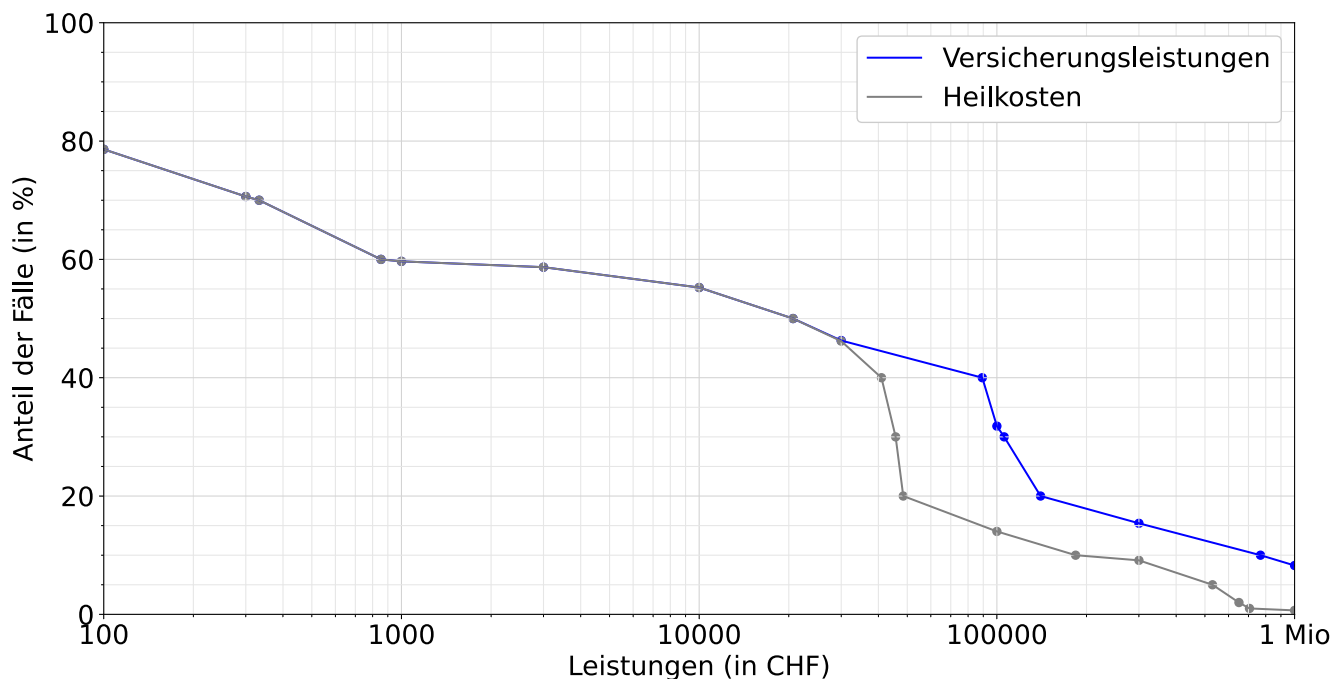

Entschädigte Tage bis zur Wiederaufnahme der Arbeit oder bis zum Festsetzen einer Rente

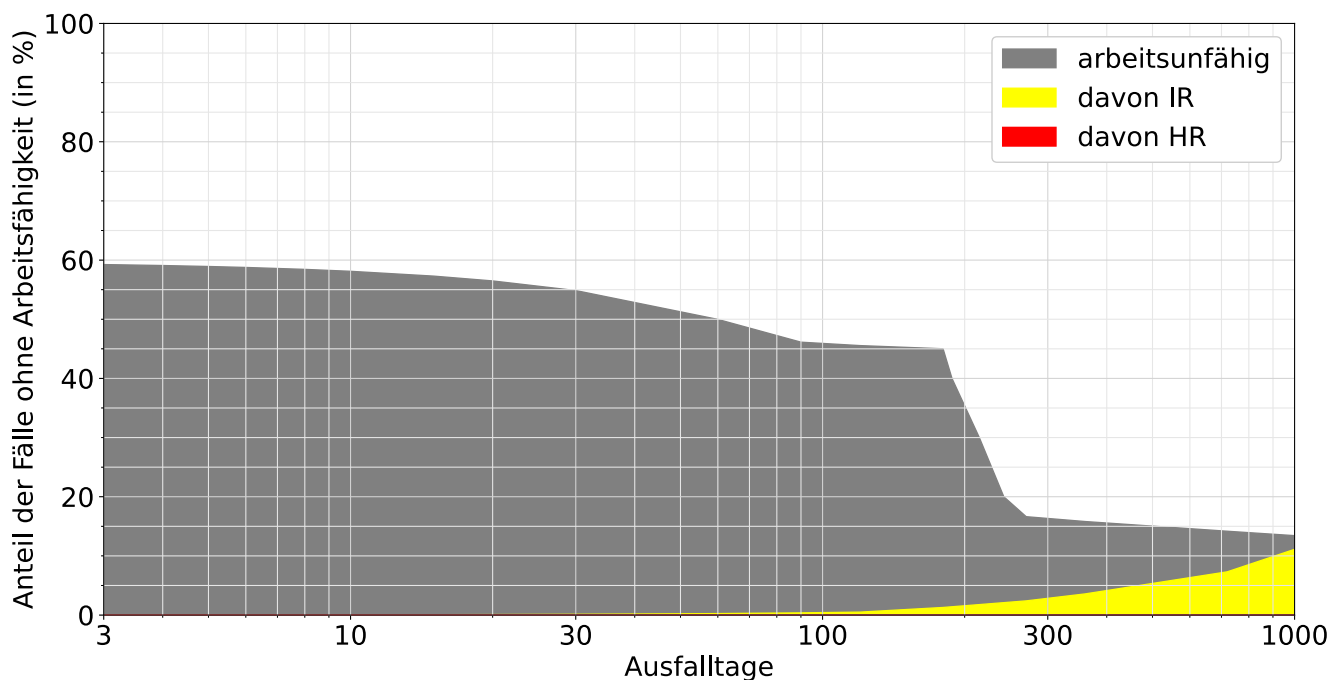

Lesebeispiele:

Nach drei Monaten sind 46% der Verunfallten noch nicht arbeitsfähig, nach 1000 Tagen noch 13.4%.

Bei 11.1% der Fälle wurde innerhalb von 1000 Tagen eine Rente gesprochen, davon in 10.4% Invalidenrenten und 0.1% wegen Todesfällen.