

S22.5X Instabiler Thorax

X steht für eine beliebige Zahl, d.h Diagnosecode S225 inklusive aller Unter-codes

Fallzahlen pro Jahr	mit Diagnose	davon Hauptdiagnose
Hochgerechnete Anzahl Fälle pro Jahr	25	17
davon mit isolierter Diagnose	0	0

Soziodemographie	mit Diagnose	davon Hauptdiagnose
Durchschnittsalter	50.5	52.0
Median Alter	49.88	49.91
Anteil Berufsunfälle	30%	29%
Anteil Frauen	5%	3%

Heilkosten (in CHF)	mit Diagnose	davon Hauptdiagnose
Durchschnittliche Heilkosten	120794	49540
Median der Heilkosten	31507	30233
10% der Fälle haben Heilkosten von weniger als	11789	12665
10% der Fälle haben Heilkosten von mehr als	419348	148885
Anteil dieser 10% der Fälle an den gesamten HK	47%	42%

Versicherungsleistungen Total (in CHF)	mit Diagnose	davon Hauptdiagnose
Durchschnittliche Versicherungsleistungen	377541	168017
Median der Versicherungsleistungen	95766	55152
10% der Fälle haben VL von weniger als	17632	17334
10% der Fälle haben VL von mehr als	1227758	502490
Anteil dieser 10% der Fälle an den gesamten VL	42%	53%

Entschädigte Tage	mit Diagnose	davon Hauptdiagnose
Anzahl der Fälle mit entschädigten Tagen pro Jahr	24	17
Anteil der Fälle mit entschädigten Tagen pro Jahr	93%	97%
Durchschnittliche Zahl entschädigter Tage bei den Taggeldfällen	371	212
Durchschnittliche Zahl entschädigter Tage über alle Unfälle	345	205
Median der entschädigten Tage (Renten nicht berücksichtigt)	135	111

Renten	mit Diagnose	davon Hauptdiagnose
Durchschnittliche Anzahl Todesfälle pro Jahr	2	1
Durchschnittliche Anzahl der Fälle mit IR pro Jahr	6	2
Anteil der Fälle mit IR	25.0%	13.5%
Durchschnittlicher Invaliditätsgrad über alle Fälle	13.0%	4.2%
Durchschnittlicher Invaliditätsgrad der IR-Fälle	52%	31%
Summe der Invaliditätsgrade pro Jahr	333%	74%
Anteil der Fälle mit IE	45%	29%

Hochrechnung aus einer Stichprobe von 71 anerkannten UVG-Unfällen mit Diagnose(n) S22.5X in den Jahren 2015-2019, davon 32 mit dieser(n) Hauptdiagnose(n)

Als traumatische Hauptdiagnose wird bei Fällen mit mehreren Verletzungen diejenige betrachtet, für die im Mittel über alle Fälle mit dieser Diagnose die höchsten Heilkosten beobachtet werden.

S22.5X Instabiler Thorax

X steht für eine beliebige Zahl, d.h Diagnosecode S225 inklusive aller Unterodes

Verteilung der Heilkosten und der gesamten Versicherungsleistungen

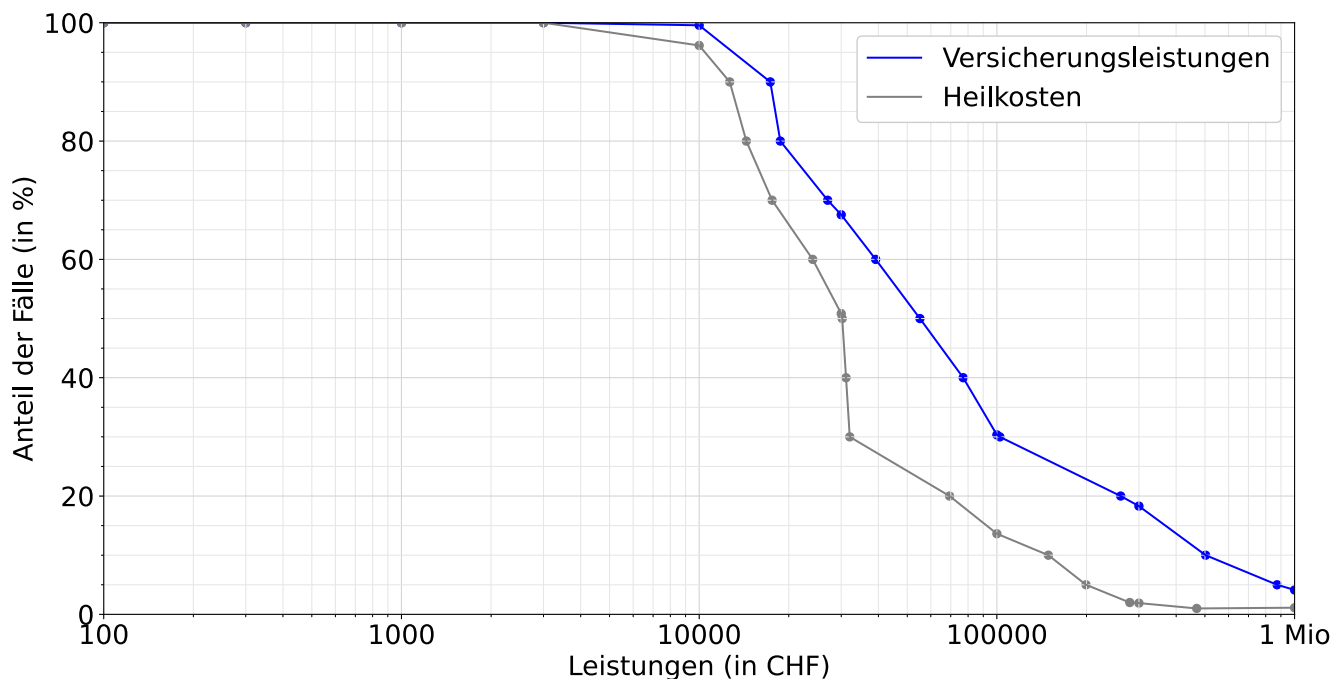

Entschädigte Tage bis zur Wiederaufnahme der Arbeit oder bis zum Festsetzen einer Rente

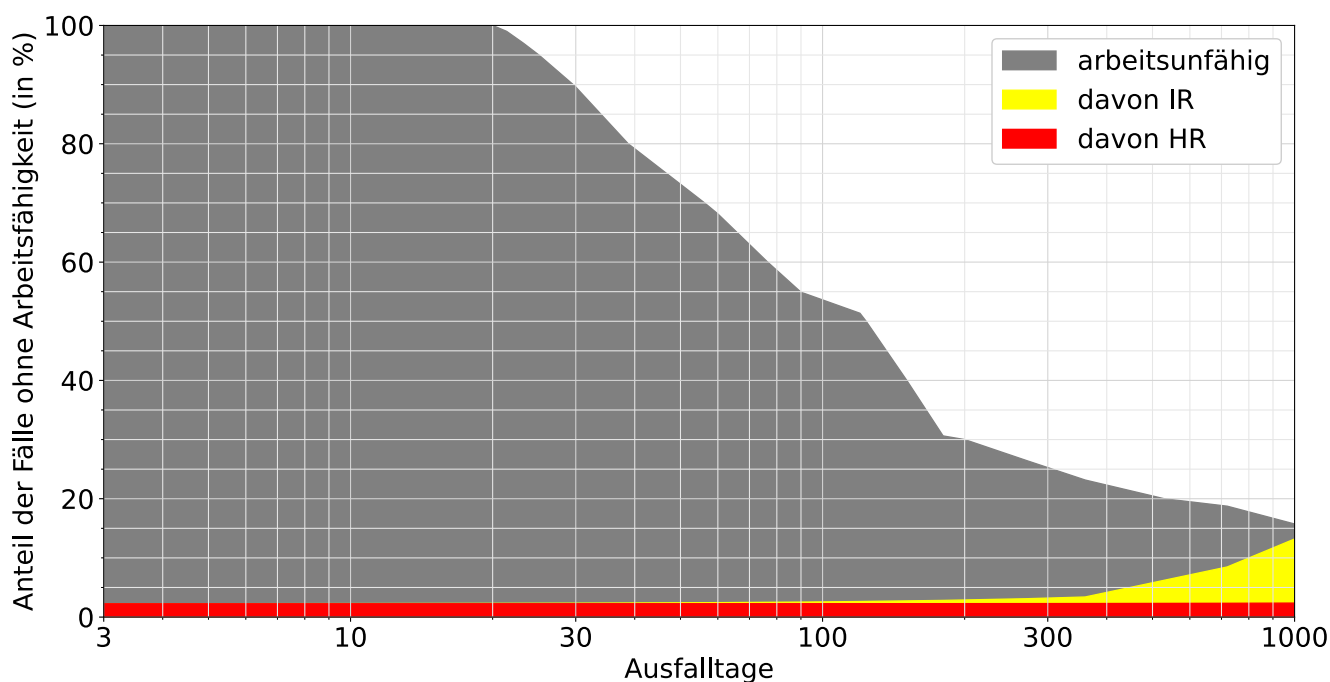

Lesebeispiele:

Nach drei Monaten sind 55% der Verunfallten noch nicht arbeitsfähig, nach 1000 Tagen noch 15.7%.

Bei 13.2% der Fälle wurde innerhalb von 1000 Tagen eine Rente gesprochen, davon in 9.8% Invalidenrenten und 2.4% wegen Todesfällen.