

S22.2X Fraktur des Sternums

X steht für eine beliebige Zahl, d.h Diagnosecode S222 inklusive aller Unter-codes

Fallzahlen pro Jahr	mit Diagnose	davon Hauptdiagnose
Hochgerechnete Anzahl Fälle pro Jahr	363	234
davon mit isolierter Diagnose	60	60

Soziodemographie	mit Diagnose	davon Hauptdiagnose
Durchschnittsalter	47.9	47.0
Median Alter	49.82	49.32
Anteil Berufsunfälle	16%	18%
Anteil Frauen	40%	50%

Heilkosten (in CHF)	mit Diagnose	davon Hauptdiagnose
Durchschnittliche Heilkosten	52182	13525
Median der Heilkosten	10495	4659
10% der Fälle haben Heilkosten von weniger als	509	370
10% der Fälle haben Heilkosten von mehr als	119750	36395
Anteil dieser 10% der Fälle an den gesamten HK	66%	55%

Versicherungsleistungen Total (in CHF)	mit Diagnose	davon Hauptdiagnose
Durchschnittliche Versicherungsleistungen	126890	28954
Median der Versicherungsleistungen	24206	12527
10% der Fälle haben VL von weniger als	1925	1492
10% der Fälle haben VL von mehr als	228625	80239
Anteil dieser 10% der Fälle an den gesamten VL	74%	50%

Entschädigte Tage	mit Diagnose	davon Hauptdiagnose
Anzahl der Fälle mit entschädigten Tagen pro Jahr	335	211
Anteil der Fälle mit entschädigten Tagen pro Jahr	92%	90%
Durchschnittliche Zahl entschädigter Tage bei den Taggeldfällen	175	108
Durchschnittliche Zahl entschädigter Tage über alle Unfälle	162	97
Median der entschädigten Tage (Renten nicht berücksichtigt)	66	56

Renten	mit Diagnose	davon Hauptdiagnose
Durchschnittliche Anzahl Todesfälle pro Jahr	6	0
Durchschnittliche Anzahl der Fälle mit IR pro Jahr	17	1
Anteil der Fälle mit IR	4.7%	0.6%
Durchschnittlicher Invaliditätsgrad über alle Fälle	2.4%	0.1%
Durchschnittlicher Invaliditätsgrad der IR-Fälle	52%	19%
Summe der Invaliditätsgrade pro Jahr	886%	26%
Anteil der Fälle mit IE	12%	3%

Hochrechnung aus einer Stichprobe von 333 anerkannten UVG-Unfällen mit Diagnose(n) S22.2X in den Jahren 2015-2019, davon 91 mit dieser(n) Hauptdiagnose(n)

Als traumatische Hauptdiagnose wird bei Fällen mit mehreren Verletzungen diejenige betrachtet, für die im Mittel über alle Fälle mit dieser Diagnose die höchsten Heilkosten beobachtet werden.

S22.2X Fraktur des Sternums

X steht für eine beliebige Zahl, d.h Diagnosecode S222 inklusive aller Unterodes

Verteilung der Heilkosten und der gesamten Versicherungsleistungen

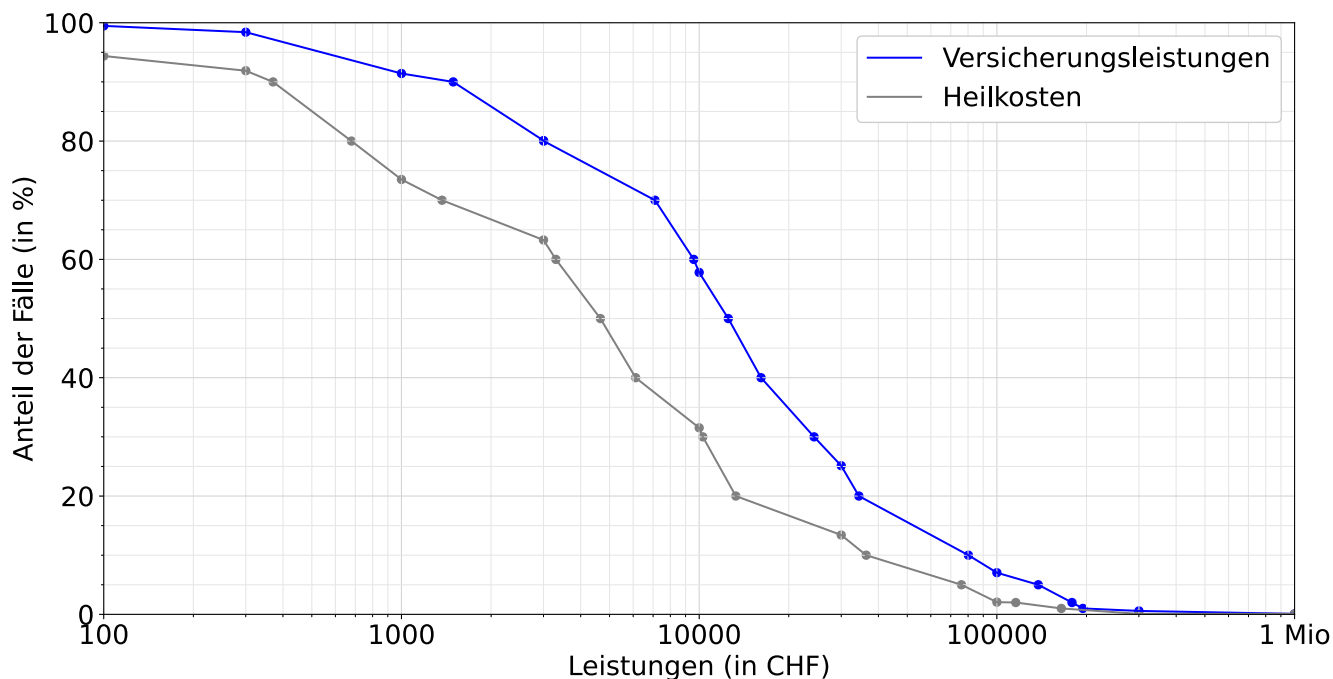

Entschädigte Tage bis zur Wiederaufnahme der Arbeit oder bis zum Festsetzen einer Rente

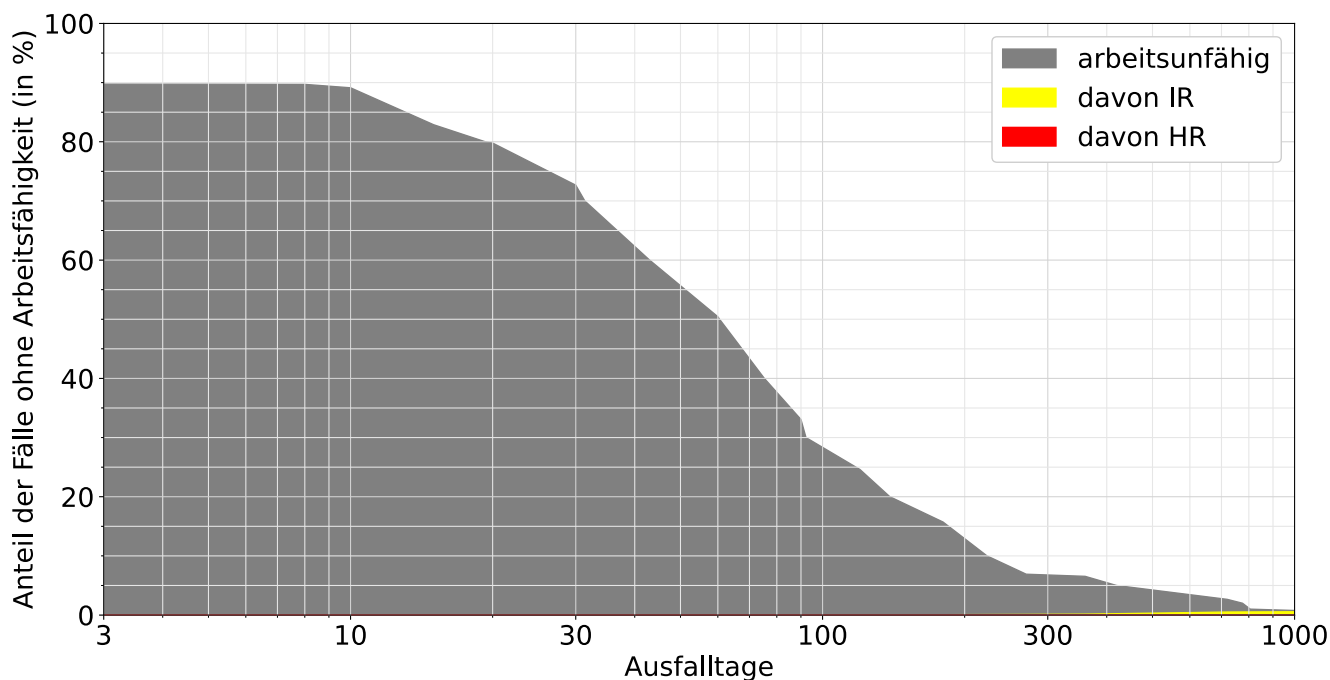

Lesebeispiele:

Nach drei Monaten sind 33% der Verunfallten noch nicht arbeitsfähig, nach 1000 Tagen noch 0.8%.

Bei 0.6% der Fälle wurde innerhalb von 1000 Tagen eine Rente gesprochen, davon in 0.5% Invalidenrenten und 0.0% wegen Todesfällen.