

Multiple Frakturen der Brustwirbelsäule

Filter: Anerkannte Fälle mit Diagnose S22.1X

X steht für eine beliebige Zahl, d.h Diagnosecode S221 inklusive aller Unter-codes.

Fallzahl pro Jahr	mit Diagnose	davon Hauptdiagnose (1)
Hochgerechnete Anzahl Fälle pro Jahr	316	187
davon mit isolierter Diagnose	20	20

Soziodemographie	mit Diagnose	davon Hauptdiagnose (1)
Durchschnittliches Alter	37.6	36.7
Median Alter	34.2	32.3
Anteil Berufsunfälle	20%	20%
Anteil Frauen	24%	36%

Heilkosten (in CHF)	mit Diagnose	davon Hauptdiagnose (1)
Durchschnittliche Heilkosten	67'947	23'046
Median der Heilkosten	14'866	9'081
10% der Fälle haben Heilkosten von weniger als	2'994	1'019
10% der Fälle haben Heilkosten von mehr als	150'293	48'921
Anteil dieser 10% der Fälle an den gesamten HK	64%	57%

Versicherungsleistungen Total (in CHF)	mit Diagnose	davon Hauptdiagnose (1)
Durchschnittliche Versicherungsleistungen	190'567	66'630
Median der Versicherungsleistungen	28'342	17'159
10% der Fälle haben VL von weniger als	5'111	2'597
10% der Fälle haben VL von mehr als	603'686	163'690
Anteil dieser 10% der Fälle an den gesamten VL	67%	63%

Entschädigte Tage	mit Diagnose	davon Hauptdiagnose (1)
Anzahl der Fälle mit entschädigten Tagen pro Jahr	282	157
Anteil der Fälle mit entschädigten Tagen	89%	84%
Durchschnittliche Zahl entschädigter Tage (ohne Renten)	216	144
Median der entschädigten Tage (ohne Renten)	99	63

Renten	mit Diagnose	davon Hauptdiagnose (1)
Durchschnittliche Anzahl Todesfälle pro Jahr	6	0
Durchschnittliche Anzahl der Fälle mit IR pro Jahr	37	10
Anteil der Fälle mit IR	12%	5%
Durchschnittlicher Invaliditätsgrad über alle Fälle	5.7%	1.7%
Durchschnittlicher Invaliditätsgrad der IR-Fälle	49%	32%
Summe der Invaliditätsgrade pro Jahr	1'792%	319%
Anteil der Fälle mit IE	28%	17%

Hochrechnung aus einer Stichprobe von 426 anerkannten UVG-Unfällen mit Diagnose(n) S221X in den Jahren 2009-2012, davon 159 mit dieser(n) Hauptdiagnose(n)

(1) Als traumatische Hauptdiagnose wird bei Fällen mit mehreren Verletzungen diejenige betrachtet, für die im Mittel über alle Fälle mit dieser Diagnose die höchsten Heilkosten beobachtet werden.

Multiple Frakturen der Brustwirbelsäule

Filter: Anerkannte Fälle mit traumatischer Hauptdiagnose S221X

X steht für eine beliebige Zahl, d.h Diagnosecode S221 inklusive aller Unter-codes.

Verteilung der Heilkosten und der gesamten Versicherungsleistungen (2)

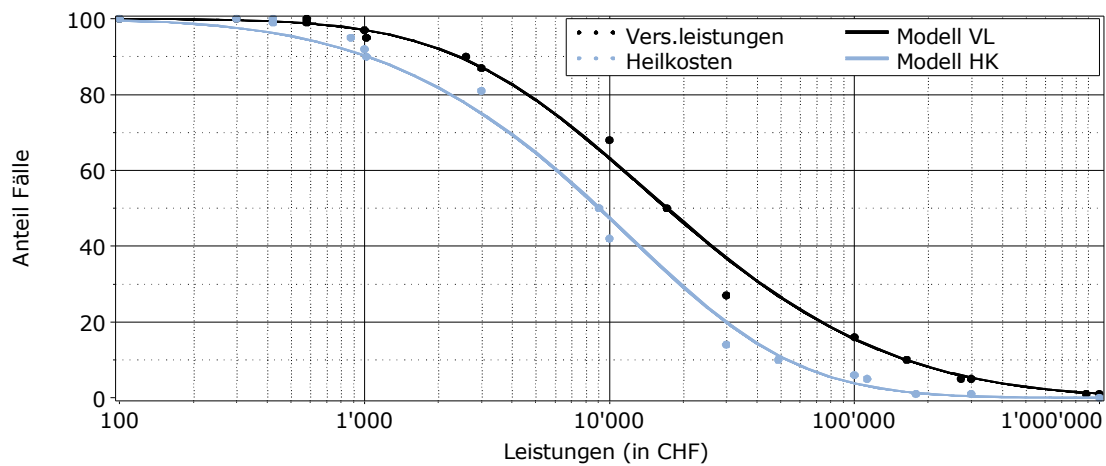

Entschädigte Tage bis zur Wiederaufnahme der Arbeit oder bis zum Festsetzen einer Rente (2)

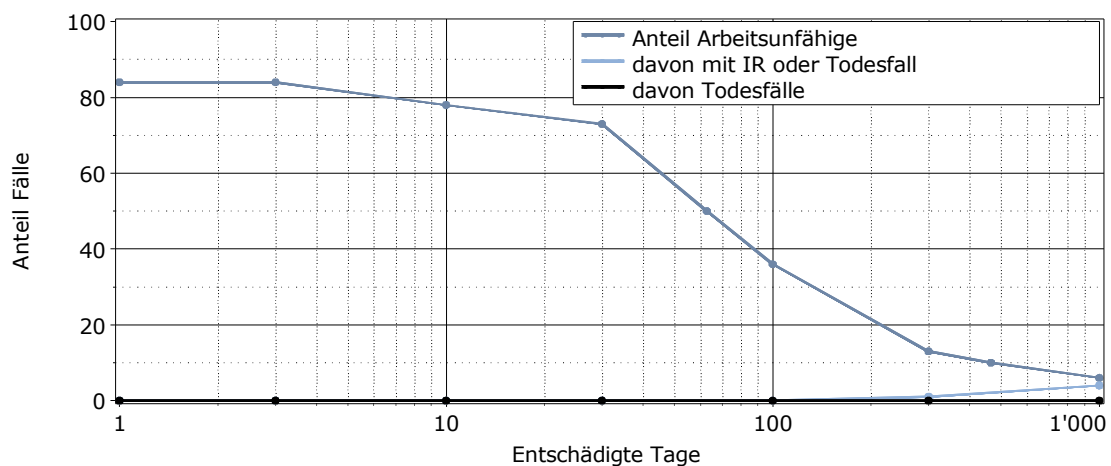

Lesebeispiel: Nach 1000 entschädigten Tagen sind 6% der Verunfallten noch nicht arbeitsfähig. Bei 4% der Fälle wurde eine Rente gesprochen (4% Invalidenrenten, 0% Todesfälle).

(2) für alle Fälle mit traumatischer Hauptdiagnose