

S15.XX Verletzung von Blutgefässen in Halshöhe

X steht für eine beliebige Zahl, d.h Diagnosecode S15 inklusive aller Unterodes

Fallzahlen pro Jahr	mit Diagnose	davon Hauptdiagnose
Hochgerechnete Anzahl Fälle pro Jahr	85	53
davon mit isolierter Diagnose	4	4

Soziodemographie	mit Diagnose	davon Hauptdiagnose
Durchschnittsalter	42.8	43.5
Median Alter	42.39	42.72
Anteil Berufsunfälle	7%	4%
Anteil Frauen	22%	21%

Heilkosten (in CHF)	mit Diagnose	davon Hauptdiagnose
Durchschnittliche Heilkosten	110031	73997
Median der Heilkosten	45685	47439
10% der Fälle haben Heilkosten von weniger als	402	5276
10% der Fälle haben Heilkosten von mehr als	327670	123464
Anteil dieser 10% der Fälle an den gesamten HK	61%	49%

Versicherungsleistungen Total (in CHF)	mit Diagnose	davon Hauptdiagnose
Durchschnittliche Versicherungsleistungen	368707	247851
Median der Versicherungsleistungen	77895	78698
10% der Fälle haben VL von weniger als	3599	5623
10% der Fälle haben VL von mehr als	1268753	810838
Anteil dieser 10% der Fälle an den gesamten VL	57%	59%

Entschädigte Tage	mit Diagnose	davon Hauptdiagnose
Anzahl der Fälle mit entschädigten Tagen pro Jahr	66	47
Anteil der Fälle mit entschädigten Tagen pro Jahr	78%	87%
Durchschnittliche Zahl entschädigter Tage bei den Taggeldfällen	378	327
Durchschnittliche Zahl entschädigter Tage über alle Unfälle	294	285
Median der entschädigten Tage (Renten nicht berücksichtigt)	73	83

Renten	mit Diagnose	davon Hauptdiagnose
Durchschnittliche Anzahl Todesfälle pro Jahr	10	4
Durchschnittliche Anzahl der Fälle mit IR pro Jahr	12	5
Anteil der Fälle mit IR	14.6%	8.9%
Durchschnittlicher Invaliditätsgrad über alle Fälle	10.3%	5.7%
Durchschnittlicher Invaliditätsgrad der IR-Fälle	71%	64%
Summe der Invaliditätsgrade pro Jahr	879%	308%
Anteil der Fälle mit IE	27%	18%

Hochrechnung aus einer Stichprobe von 178 anerkannten UVG-Unfällen mit Diagnose(n) S15.XX in den Jahren 2015-2019, davon 79 mit dieser(n) Hauptdiagnose(n)

Als traumatische Hauptdiagnose wird bei Fällen mit mehreren Verletzungen diejenige betrachtet, für die im Mittel über alle Fälle mit dieser Diagnose die höchsten Heilkosten beobachtet werden.

S15.XX Verletzung von Blutgefässen in Halshöhe

X steht für eine beliebige Zahl, d.h Diagnosecode S15 inklusive aller Unter-codes

Verteilung der Heilkosten und der gesamten Versicherungsleistungen

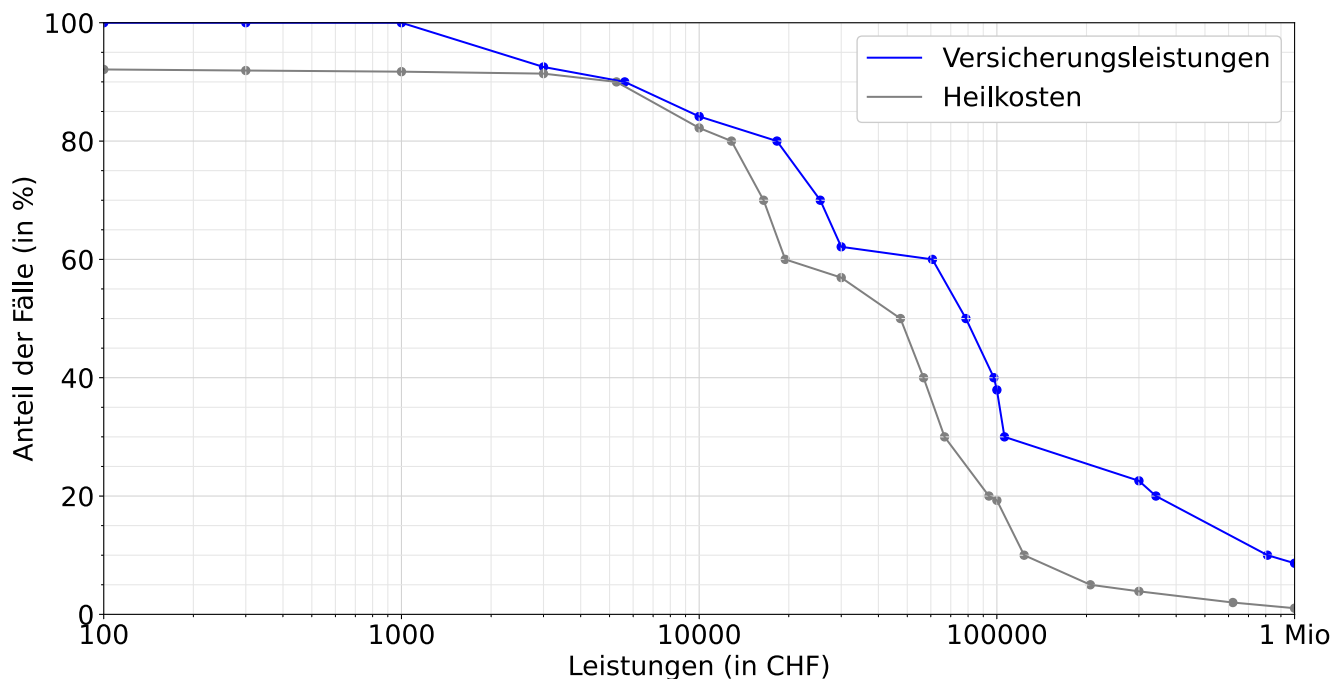

Entschädigte Tage bis zur Wiederaufnahme der Arbeit oder bis zum Festsetzen einer Rente

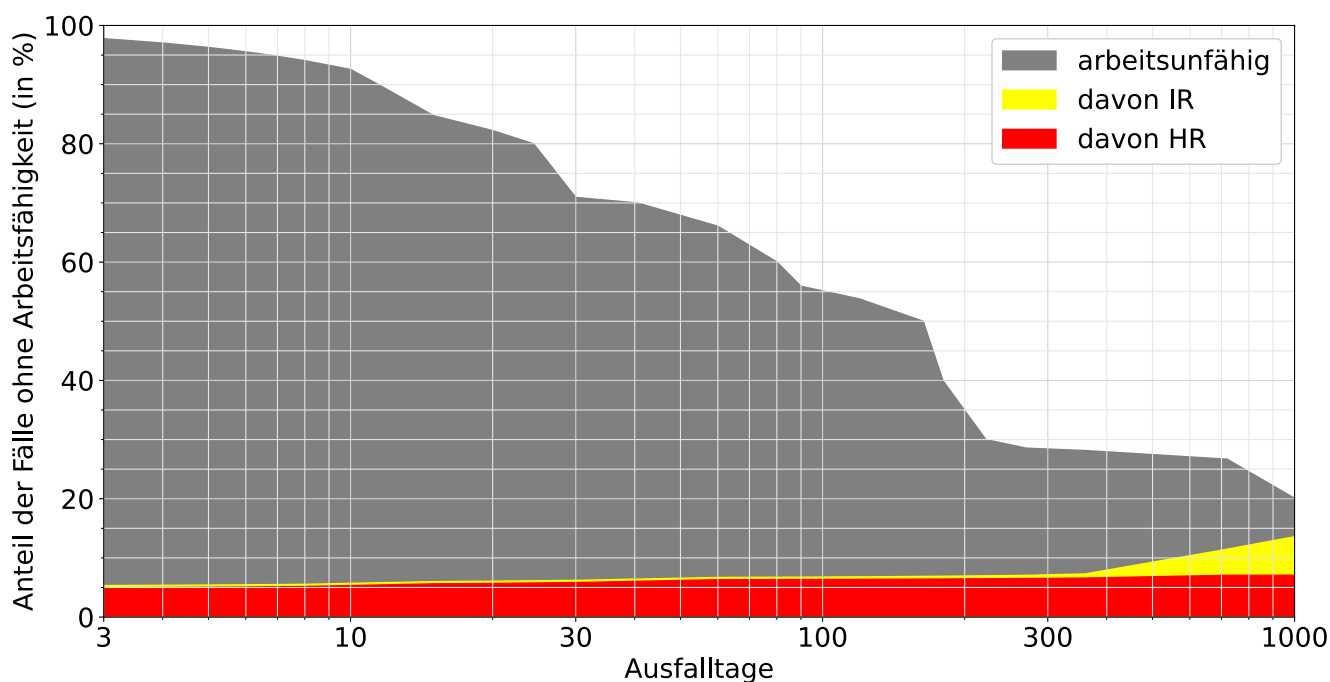

Lesebeispiele:

Nach drei Monaten sind 56% der Verunfallten noch nicht arbeitsfähig, nach 1000 Tagen noch 20.1%.

Bei 13.6% der Fälle wurde innerhalb von 1000 Tagen eine Rente gesprochen, davon in 6.5% Invalidenrenten und 7.1% wegen Todesfällen.