

## S15.1\_ Verletzung der A. vertebralis

Fallzahlen pro Jahr	mit Diagnose	davon Hauptdiagnose
Hochgerechnete Anzahl Fälle pro Jahr	42	26
davon mit isolierter Diagnose	0	0

Soziodemographie	mit Diagnose	davon Hauptdiagnose
Durchschnittsalter	41.5	41.3
Median Alter	42.59	43.69
Anteil Berufsunfälle	6%	4%
Anteil Frauen	24%	19%

Heilkosten (in CHF)	mit Diagnose	davon Hauptdiagnose
Durchschnittliche Heilkosten	101247	53138
Median der Heilkosten	47359	47454
10% der Fälle haben Heilkosten von weniger als	4366	0
10% der Fälle haben Heilkosten von mehr als	224680	90105
Anteil dieser 10% der Fälle an den gesamten HK	66%	40%

Versicherungsleistungen Total (in CHF)	mit Diagnose	davon Hauptdiagnose
Durchschnittliche Versicherungsleistungen	338039	207526
Median der Versicherungsleistungen	74590	77599
10% der Fälle haben VL von weniger als	5786	18003
10% der Fälle haben VL von mehr als	1157020	796211
Anteil dieser 10% der Fälle an den gesamten VL	59%	57%

Entschädigte Tage	mit Diagnose	davon Hauptdiagnose
Anzahl der Fälle mit entschädigten Tagen pro Jahr	36	25
Anteil der Fälle mit entschädigten Tagen pro Jahr	85%	95%
Durchschnittliche Zahl entschädigter Tage bei den Taggeldfällen	251	186
Durchschnittliche Zahl entschädigter Tage über alle Unfälle	213	176
Median der entschädigten Tage (Renten nicht berücksichtigt)	75	85

Renten	mit Diagnose	davon Hauptdiagnose
Durchschnittliche Anzahl Todesfälle pro Jahr	4	2
Durchschnittliche Anzahl der Fälle mit IR pro Jahr	6	2
Anteil der Fälle mit IR	13.6%	7.5%
Durchschnittlicher Invaliditätsgrad über alle Fälle	8.8%	3.5%
Durchschnittlicher Invaliditätsgrad der IR-Fälle	64%	47%
Summe der Invaliditätsgrade pro Jahr	374%	95%
Anteil der Fälle mit IE	25%	19%

Hochrechnung aus einer Stichprobe von 80 anerkannten UVG-Unfällen mit Diagnose(n) S15.1\_ in den Jahren 2015-2019, davon 39 mit dieser(n) Hauptdiagnose(n)  
 Als traumatische Hauptdiagnose wird bei Fällen mit mehreren Verletzungen diejenige betrachtet, für die im Mittel über alle Fälle mit dieser Diagnose die höchsten Heilkosten beobachtet werden.

## S15.1\_ Verletzung der A. vertebralis

Verteilung der Heilkosten und der gesamten Versicherungsleistungen

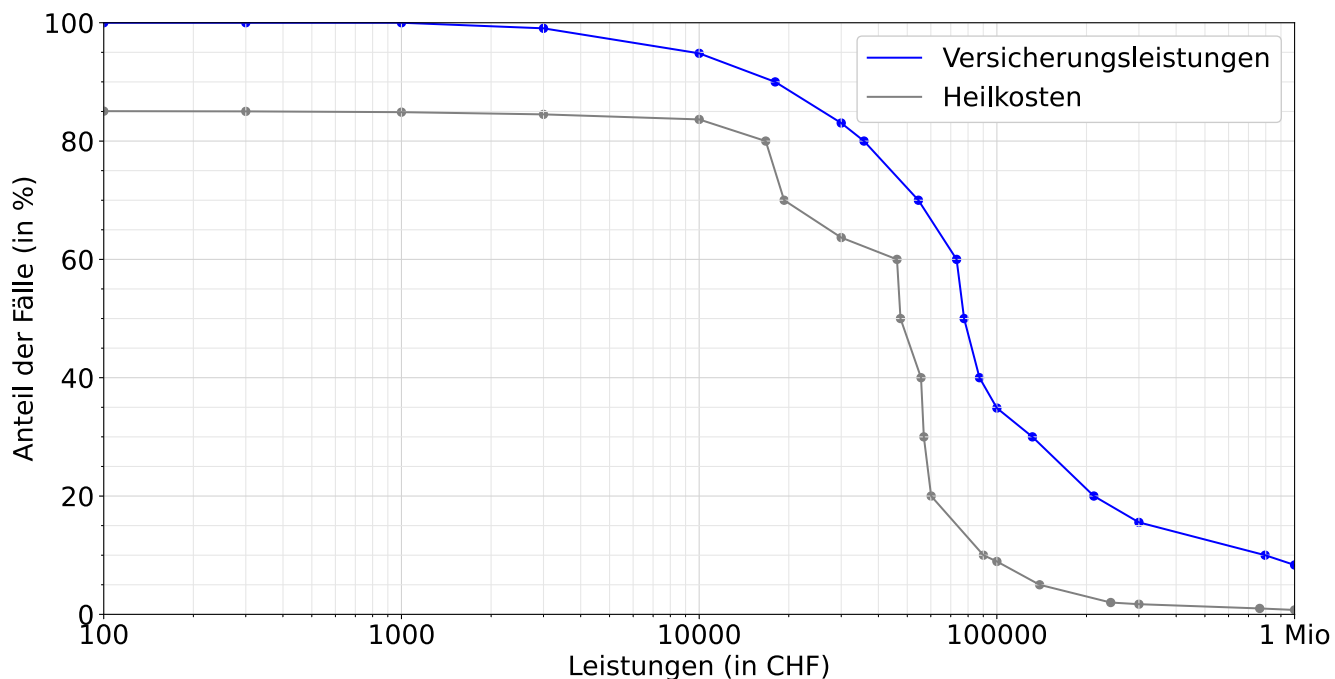

Entschädigte Tage bis zur Wiederaufnahme der Arbeit oder bis zum Festsetzen einer Rente

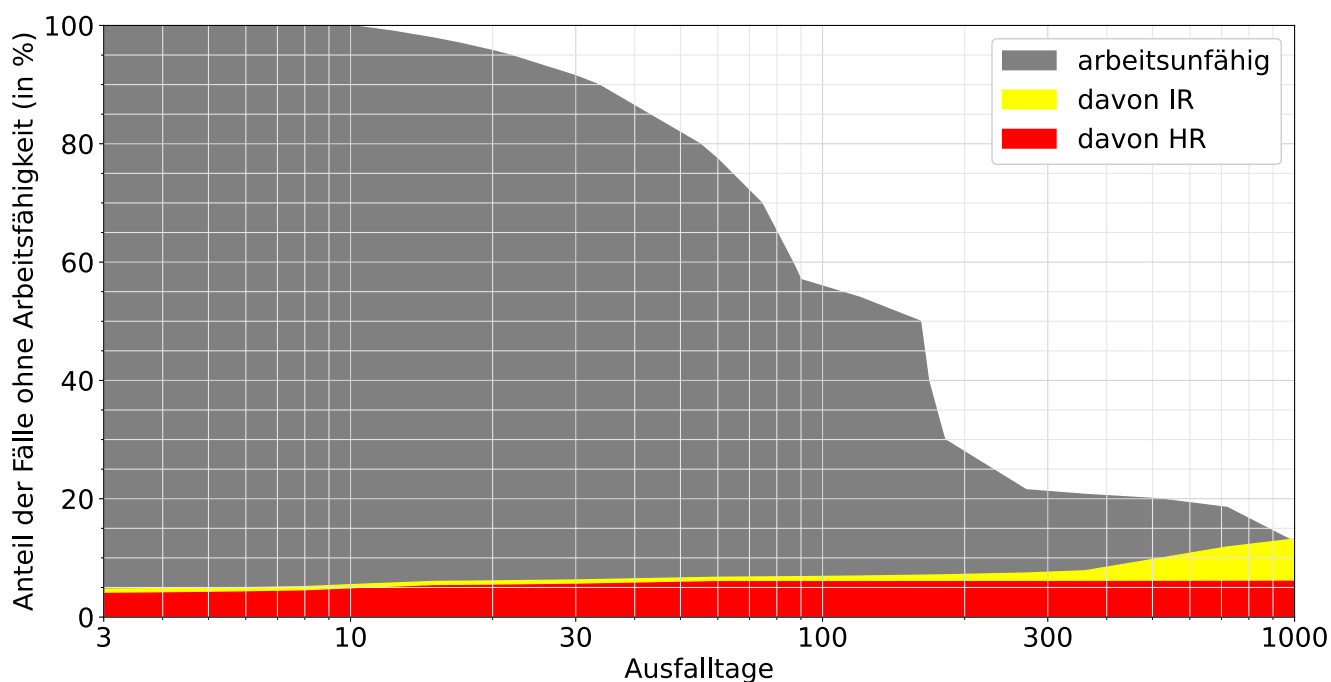

Lesebeispiele:

Nach drei Monaten sind 57% der Verunfallten noch nicht arbeitsfähig, nach 1000 Tagen noch 12.7%.

Bei 13.2% der Fälle wurde innerhalb von 1000 Tagen eine Rente gesprochen, davon in 6.5% Invalidenrenten und 6.0% wegen Todesfällen.