

S14.XX Verletzung der Nerven und des Rückenmarkes in Halshöhe

X steht für eine beliebige Zahl, d.h Diagnosecode S14 inklusive aller Unter-codes

Fallzahlen pro Jahr	mit Diagnose	davon Hauptdiagnose
Hochgerechnete Anzahl Fälle pro Jahr	298	242
davon mit isolierter Diagnose	8	8

Soziodemographie	mit Diagnose	davon Hauptdiagnose
Durchschnittsalter	43.7	43.5
Median Alter	44.32	44.27
Anteil Berufsunfälle	30%	34%
Anteil Frauen	17%	17%

Heilkosten (in CHF)	mit Diagnose	davon Hauptdiagnose
Durchschnittliche Heilkosten	89948	65602
Median der Heilkosten	11871	7204
10% der Fälle haben Heilkosten von weniger als	1326	1248
10% der Fälle haben Heilkosten von mehr als	277458	135107
Anteil dieser 10% der Fälle an den gesamten HK	69%	80%

Versicherungsleistungen Total (in CHF)	mit Diagnose	davon Hauptdiagnose
Durchschnittliche Versicherungsleistungen	259085	210478
Median der Versicherungsleistungen	28000	19694
10% der Fälle haben VL von weniger als	3162	3109
10% der Fälle haben VL von mehr als	704087	386406
Anteil dieser 10% der Fälle an den gesamten VL	74%	85%

Entschädigte Tage	mit Diagnose	davon Hauptdiagnose
Anzahl der Fälle mit entschädigten Tagen pro Jahr	262	207
Anteil der Fälle mit entschädigten Tagen pro Jahr	88%	85%
Durchschnittliche Zahl entschädigter Tage bei den Taggeldfällen	241	183
Durchschnittliche Zahl entschädigter Tage über alle Unfälle	212	156
Median der entschädigten Tage (Renten nicht berücksichtigt)	90	71

Renten	mit Diagnose	davon Hauptdiagnose
Durchschnittliche Anzahl Todesfälle pro Jahr	6	5
Durchschnittliche Anzahl der Fälle mit IR pro Jahr	31	22
Anteil der Fälle mit IR	10.4%	9.0%
Durchschnittlicher Invaliditätsgrad über alle Fälle	6.9%	6.0%
Durchschnittlicher Invaliditätsgrad der IR-Fälle	66%	66%
Summe der Invaliditätsgrade pro Jahr	2054%	1446%
Anteil der Fälle mit IE	21%	17%

Hochrechnung aus einer Stichprobe von 407 anerkannten UVG-Unfällen mit Diagnose(n) S14.XX in den Jahren 2015-2019, davon 281 mit dieser(n) Hauptdiagnose(n)

Als traumatische Hauptdiagnose wird bei Fällen mit mehreren Verletzungen diejenige betrachtet, für die im Mittel über alle Fälle mit dieser Diagnose die höchsten Heilkosten beobachtet werden.

S14.XX Verletzung der Nerven und des Rückenmarkes in Halshöhe

X steht für eine beliebige Zahl, d.h Diagnosecode S14 inklusive aller Unter-codes

Verteilung der Heilkosten und der gesamten Versicherungsleistungen

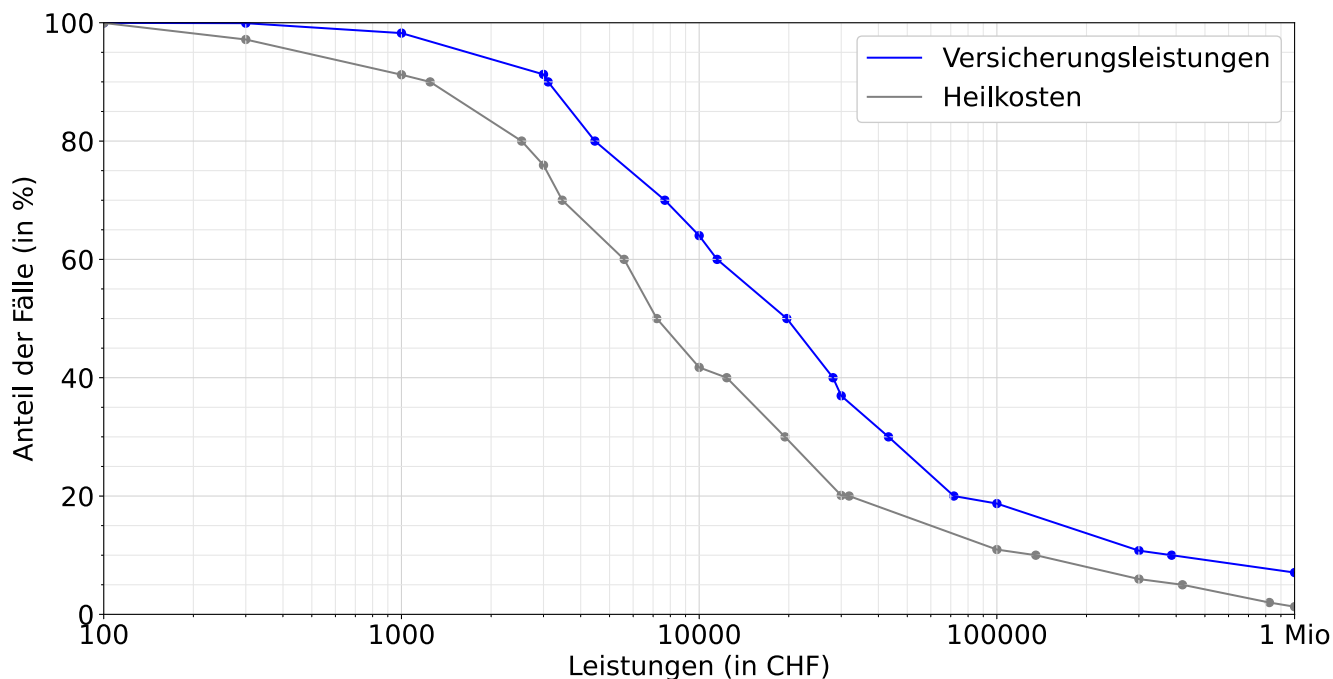

Entschädigte Tage bis zur Wiederaufnahme der Arbeit oder bis zum Festsetzen einer Rente

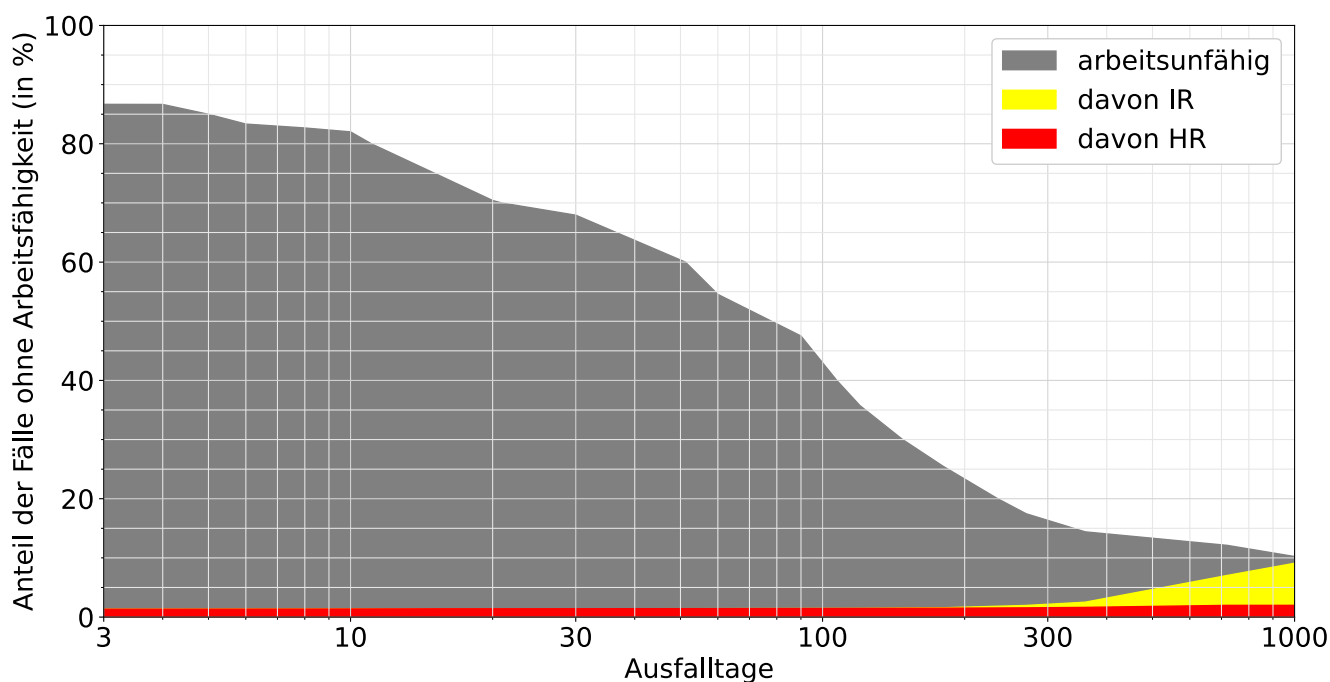

Lesebeispiele:

Nach drei Monaten sind 48% der Verunfallten noch nicht arbeitsfähig, nach 1000 Tagen noch 10.2%.

Bei 9.1% der Fälle wurde innerhalb von 1000 Tagen eine Rente gesprochen, davon in 7.4% Invalidenrenten und 2.0% wegen Todesfällen.