

S14.3_ Verletzung des Plexus brachialis

Fallzahlen pro Jahr	mit Diagnose	davon Hauptdiagnose
Hochgerechnete Anzahl Fälle pro Jahr	160	126
davon mit isolierter Diagnose	8	8

Soziodemographie	mit Diagnose	davon Hauptdiagnose
Durchschnittsalter	45.1	44.9
Median Alter	45.28	44.26
Anteil Berufsunfälle	36%	45%
Anteil Frauen	13%	12%

Heilkosten (in CHF)	mit Diagnose	davon Hauptdiagnose
Durchschnittliche Heilkosten	39418	11104
Median der Heilkosten	6360	4391
10% der Fälle haben Heilkosten von weniger als	903	564
10% der Fälle haben Heilkosten von mehr als	102595	28919
Anteil dieser 10% der Fälle an den gesamten HK	59%	39%

Versicherungsleistungen Total (in CHF)	mit Diagnose	davon Hauptdiagnose
Durchschnittliche Versicherungsleistungen	113234	46319
Median der Versicherungsleistungen	28286	17836
10% der Fälle haben VL von weniger als	2105	1686
10% der Fälle haben VL von mehr als	250555	68503
Anteil dieser 10% der Fälle an den gesamten VL	68%	62%

Entschädigte Tage	mit Diagnose	davon Hauptdiagnose
Anzahl der Fälle mit entschädigten Tagen pro Jahr	140	106
Anteil der Fälle mit entschädigten Tagen pro Jahr	87%	84%
Durchschnittliche Zahl entschädigter Tage bei den Taggeldfällen	220	137
Durchschnittliche Zahl entschädigter Tage über alle Unfälle	192	115
Median der entschädigten Tage (Renten nicht berücksichtigt)	96	52

Renten	mit Diagnose	davon Hauptdiagnose
Durchschnittliche Anzahl Todesfälle pro Jahr	0	0
Durchschnittliche Anzahl der Fälle mit IR pro Jahr	9	4
Anteil der Fälle mit IR	5.5%	3.5%
Durchschnittlicher Invaliditätsgrad über alle Fälle	2.2%	0.9%
Durchschnittlicher Invaliditätsgrad der IR-Fälle	40%	25%
Summe der Invaliditätsgrade pro Jahr	350%	110%
Anteil der Fälle mit IE	17%	11%

Hochrechnung aus einer Stichprobe von 173 anerkannten UVG-Unfällen mit Diagnose(n) S14.3_ in den Jahren 2015-2019, davon 100 mit dieser(n) Hauptdiagnose(n)
 Als traumatische Hauptdiagnose wird bei Fällen mit mehreren Verletzungen diejenige betrachtet, für die im Mittel über alle Fälle mit dieser Diagnose die höchsten Heilkosten beobachtet werden.

S14.3_ Verletzung des Plexus brachialis

Verteilung der Heilkosten und der gesamten Versicherungsleistungen

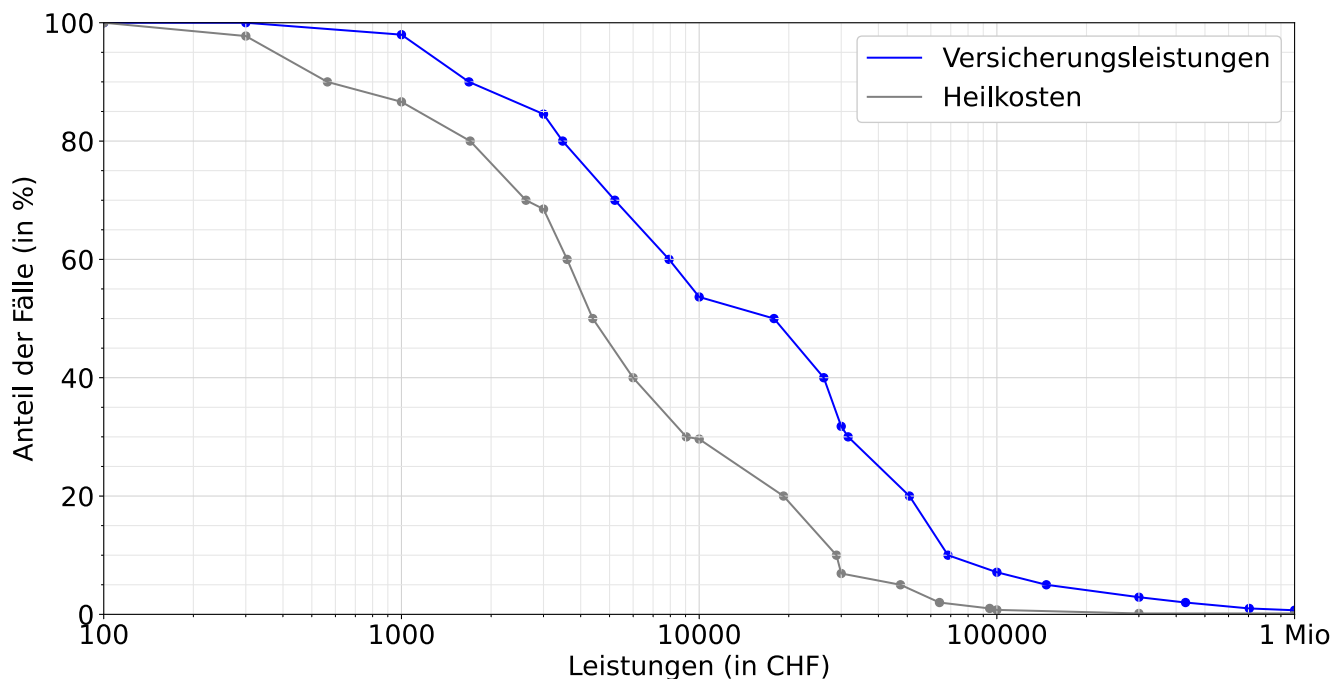

Entschädigte Tage bis zur Wiederaufnahme der Arbeit oder bis zum Festsetzen einer Rente

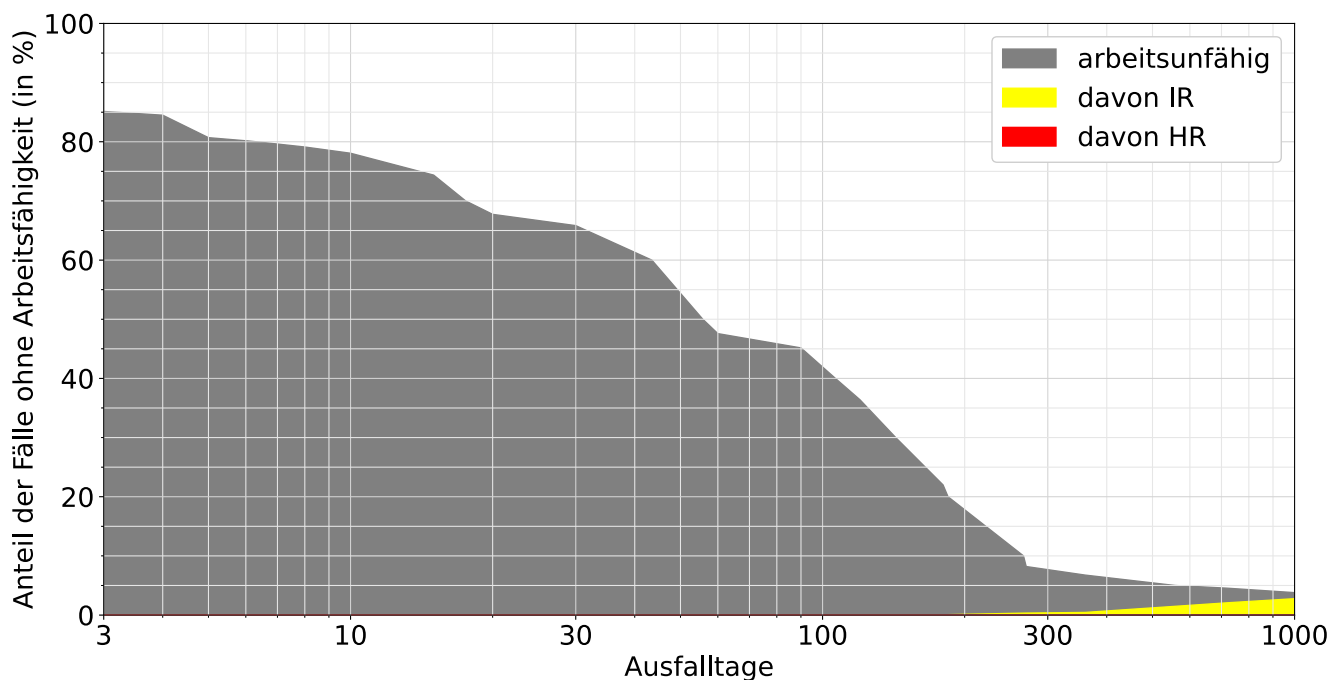

Lesebeispiele:

Nach drei Monaten sind 45% der Verunfallten noch nicht arbeitsfähig, nach 1000 Tagen noch 3.8%.

Bei 2.8% der Fälle wurde innerhalb von 1000 Tagen eine Rente gesprochen, davon in 2.6% Invalidenrenten und 0.0% wegen Todesfällen.